

Wednesday, 08 January 2020

IHSG	MNC 36
<b>6,279.35</b>	<b>351.79</b>
+21.95 (+0.35%)	+1.40 (+0.40%)

### Today Trade

Volume (million share)	6,017
Value (billion Rp)	5,285
Market Cap.	7,242
Average PE	17.3
Average PBV	2.3

### Indonesia Economy

	Last (%)	Prev (%)
Real GDP (YoY)	5.02	5.05
Inflation rate (YoY)	2.72	3.00
BI 7-days repo rate	5.00	5.00
LPS rate	6.25	6.50

### Global Indexes

Index	Last	d/d (%)	YTD (%)
JCI	6,279	+0.35	-0.32
Dow Jones	28,583	-0.42	+4.52
S&P 500	3,237	-0.28	+5.55
FTSE 100	7,573	-0.02	+3.71
Nikkei	22,957	-2.62	+0.46

### FX

Currency	Last	d/d (%)	YTD (%)
USD/IDR	13,878	+0.47	-0.09
EUR/USD	1.12	+0.39	+0.54
GBP/USD	1.31	+0.34	+0.99
USD/JPY	108.44	-0.06	+0.16

### Commodities

Commodity	Last	d/d (%)	YTD (%)
Crude Oil (USD/barrel)	62.7	-0.90	+2.69
Coal (USD/ton)	67.15	-0.15	-0.81
Gold (USD/oz)	1,567	-0.33	+3.51
Nickel (USD/ton)	13,935	+0.83	-0.64
CPO (RM/Mton)	3,038	+0.07	-0.10
Tin (US/Ton)	17,005	+0.92	-0.99

## MNCS Update

Pernyataan Kepala Dewan Keamanan Nasional Iran, Fars bahwa Iran tengah mencermati 13 skenario potensial untuk pembalasan atas pembunuhan Soleimani mendorong investor di Wall Street melakukan profit taking sehingga DJIA turun -0.42% ditengah jatuhnya EIDO -0.59% (padahal IHSG Selasa ditutup naik +0.35%), berpotensi menjadi sentimen negatif bagi kejatuhan IHSG Rabu ini. Aksi penembakan rudal oleh Tentara Iran atas perumahan tentara AS di Irak Rabu pagi ini mendorong kejatuhan tajam Bursa Asia seperti: Nikkei -2.43%, Kospi -1.29% serta DJIA futures mengindikasikan turun -1.20% dan Hangseng futures turun -1.12% menjadi faktor negatif IHSG berpotensi turun Rabu ini. Mengetahui IHSG berpeluang turun hari ini, kami tetap semangat merekomendasikan investor melakukan trading harian atas saham dari sektor Logam Emas, Oil, Pakan Ayam, Rokok, Telko, Bank dan Infrastruktur untuk perdagangan Rabu ini. IHSG kami perkirakan bergerak pada 6,240 - 6,333 adapun saham – saham yang kami rekomendasikan hari ini adalah JPFA ADRO HMSP WIIM CPIN PSAB BRPT TOWR ISAT BBRI.

## Global Market

Mayoritas bursa saham di *developed economies* bergerak melemah Bursa saham benua kuning bergerak bervariasi pada perdagangan Selasa kemarin. Indeks Hang Seng ditutup menguat sebesar +0.34%, lalu Indeks Shanghai ditutup menguat sebesar +0.69% dan Indeks Kospi ditutup melemah -1.20%. Sementara itu, Dow Jones ditutup melemah sebesar -0.42% di level 28,583 hal ini sejalan dengan pelemahan pada S&P 500 sebesar -0.28%. Wall Street ditutup melemah dikarenakan hubungan antara AS dan Iran yang belum menemukan titik terang, saat ini investor mengambil langkah untuk berhati-hati, hal itu di konfirmasi dengan adanya penyerangan pada pangkalan udara di Irak pada Selasa kemarin, namun hal ini masih dicermati oleh AS bersama tim keamanan nasionalnya. Di samping itu, pasar komoditi, harga emas yang melemah -0.33%, harga minyak mentah *Crude Oil* WTI melemah -0.90% dan harga Tin yang mengalami penguatan +0.99%.

Pada perdagangan 7 Januari, IHSG ditutup menguat sebesar +0.35% ke level 6,279 Sentimen penggerak pasar hari ini diantaranya bursa Wall Street yang mengalami pelemahan termasuk beberapa bursa Asia, lalu perlu dicermati pada dolar AS yang cenderung menguat 0.35% pada hari ini, sentimen yang masih harus diperhatikan adalah hubungan AS dan Iran yang masih memanas.

**Grafik 1. JCI VS Cummulative Annual of Net Buy (Sell) Foreign**

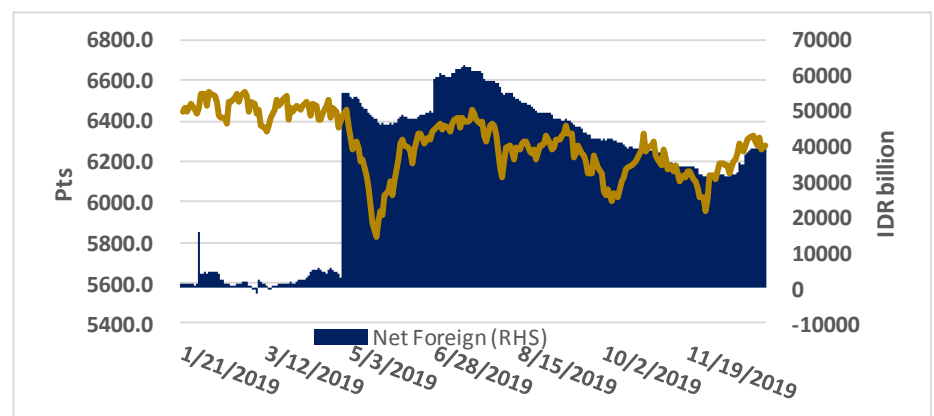

Source: Bloomberg and MNCS

## Economic News

Pemerintah AS mengkonfirmasi adanya serangan yang diluncurkan Iran ke Pangkalan Militer AS di Irak. Hal ini ditegaskan Sekretaris Gedung Putih Stephanie Grisham sebagaimana ditulis Bloomberg. "Kami mengetahui adanya laporan serangan terhadap fasilitas AS di Irak," katanya dalam sebuah pernyataan. "Presiden telah diberi pengarahan dan sedang memantau situasi dengan cermat dan berkonsultasi dengan tim keamanan nasional," Sebelumnya, Iran dikabarkan menembakkan puluhan roket ke pangkalan udara gabungan AS-Irak pada Rabu (8/1/2020). Ini ditegaskan Korps Pengawal Revolusi Iran (IRGC) dalam sebuah tayangan di stasiun televisi lokal. Seorang pejabat bahkan mengonfirmasi bahwa serangan dilakukan di Ayn al-Asad di Irak Barat. Ini dilakukan sebagai balasan atas kematian Jenderal Qasem Soleimani. (CNBC Indonesia)

BPK ungkap empat proyek diduga merugikan negara hingga Rp 6 triliun. Badan Pengawas Keuangan (BPK) menemukan, terdapat empat proyek di Pelindo II yang diduga merugikan negara lebih dari Rp 6 triliun. Empat proyek tersebut adalah proyek Jakarta International Container Terminal (JICT), Terminal Kalibaru, Terminal Peti Kemas Koja, dan Global Bond. BPK telah berhasil mengidentifikasi konstruksi pembuatan melawan hukumnya, pihak-pihak yang bertanggung jawab, dan juga telah berhasil mengidentifikasi kerugian negaranya. (Kontan)

Wakil Menteri Perdagangan Jerry Sambuaga mengisyaratkan perdagangan antara RI dengan China tak terpengaruh, di tengah memanasnya konflik perairan Natuna. Transaksi perdagangan disebut berjalan seperti biasanya. "Saya pikir jelas, kalau ada pelanggaran ditindak. Perdagangan ya jalan begitu saja," ujarnya, Selasa (7/1). Sebagaimana diketahui, hubungan Indonesia dan China memanas karena kapal nelayan China menerobos Zona Ekonomi Eksklusif (ZEE) di perairan tersebut. Menanggapi hal tersebut, Jerry menilai perdagangan dua negara tetap berjalan sesuai dengan prosedur yang berlaku. "Perdagangan ya saya pikir itu sesuatu yang harus dijalankan sesuai prosedur, norma dan kesepakatan. Sesimpel itu," imbuh Jerry. (CNN Indonesia)

Sejumlah agenda pemerintah digelar pada hari ini, Rabu (8/1/2020), di antaranya adalah pengumuman data cadangan devisa oleh Bank Indonesia (Ekonomi Bisnis)

## Corporate News

**PT Medco Energi Internasional (MEDC).** Perseroan hingga kuartal III 2019 mencatat laba bersih USD19,27 juta, atau naik tajam +273.9% ketimbang periode sama tahun 2018 yang masih mengalami rugi sebesar USD11,08 juta. Laba tersebut ditopang pendapatan bersih MEDC naik 12,7 persen menjadi USD 1,015 miliar pada kuartal III-2019. Pada periode yang sama tahun sebelumnya, MEDC mengantongi pendapatan USD900,6 juta. Penjualan minyak dan gas bumi neto menjadi kontributor utama dengan total USD 852,71 juta. Disusul penjualan tenaga listrik dan jasa terkait lainnya sebesar USD 161,91 juta dan Pendapatan dari jasa sebesar USD 1,31 juta. (Emitennews)

**PT Toba Bara Sejahtera (TOBA).** Perseroan menargetkan produksi sekitar 4 juta--5 juta ton batubara pada tahun ini atau tidak jauh berbeda dengan target produksi batubara di tahun 2019 yang capai 5 juta ton. (Kontan)

**PT Intiland Development (DILD).** Perseroan mengalokasikan capex di tahun 2020 sebesar Rp1,5 triliun dimana capex tersebut akan digunakan untuk membiayai konstruksi yang sedang berjalan dan pengembangan proyek baru. Kontributor marketing sales tahun 2020 ditargetkan berasal dari peluncuran proyek-proyek baru, seperti Pinang Apartemen pada Oktober 2020. (Emitennews)

**PT Tourindo Guide Indonesia (PGJO).** Perusahaan startup Pigijo, merupakan emiten pertama di tahun 2020 yang akan mencatatkan saham perdananya di BEI, hari Rabu (8/1) dengan harga perdana Rp80 per saham. Tourindo Guide melepas 150 juta saham atau setara 48,98 persen dari modal ditempatkan dan disetor. Dengan demikian, dana yang dibidik perusahaan melalui IPO ini sebesar Rp 12 miliar. Tourindo Guide perusahaan yang bergerak di bidang pengembangan aplikasi perdagangan melalui internet (E-commerce), khususnya penyedia digital travel marketplace. Platform tersebut memiliki empat produk, yaitu tiket pesawat, paket perjalanan & wisata, tiket acara. hingga semester II 2019, tercatat penjualan tiket pesawat masih menjadi penopang pendapatan perusahaan sebesar Rp 21.048.480. Disusul paket perjalanan wisata yang berkontribusi Rp 11.158.000, dan tiket acara sebesar Rp 976.000. (Emitennews)

## Daily Recommendation

### Jakarta Composite Index (JCI)

IDX Composite 6,240- 6,333

SUMMARY: **STRONG BUY**

- RSI (14): BUY
- STOCH (9,6): BUY
- MACD(12,26): BUY
- VO: BUY
- BANDARMOLOGY: TOP 5 BROKER ACCUMULATED PERIODE (10 DAYS): ACCUMULATION NET BUY SELL ASING: PERIODE (10 DAYS): ACCUMULATION



### PT H.M. Sampoerna Tbk. (HMSP)

- HMSP 2,140 - 2,340 TECHNICAL INDICATORS: **STRONG BUY**
- RSI (14): BUY
- STOCH (9,6): SELL
- MACD(12,26): BUY
- VO: BUY
- BANDARMOLOGY: TOP 5 BROKER ACCUMULATED PERIODE (10 DAYS): ACCUMULATION NET BUY SELL ASING: PERIODE (10 DAYS): ACCUMULATION



### PT Wismilak Inti Makmur Tbk. (WIIM)

- WIIM 165 - 193 TECHNICAL INDICATORS: **STRONG BUY**
- RSI (14): BUY
- STOCH (9,6): SELL
- MACD(12,26): SELL
- VO: SELL
- BANDARMOLOGY: TOP 5 BROKER ACCUMULATED PERIODE (10 DAYS): DISTRIBUTION NET BUY SELL ASING: PERIODE (10 DAYS): ACCUMULATION



### PT Charoen Pokphand Indonesia Tbk. (CPIN)

- CPIN 6,850 - 7,575 TECHNICAL INDICATORS: **STRONG BUY**
- RSI (14): BUY
- STOCH (9,6): SELL
- MACD(12,26): BUY
- VO: BUY
- BANDARMOLOGY: TOP 5 BROKER ACCUMULATED PERIODE (10 DAYS): ACCUMULATION NET BUY SELL ASING: PERIODE (10 DAYS): DISTRIBUTION



### PT J Resources Asia Pasifik Tbk. (PSAB)

- PSAB 292 - 322 TECHNICAL INDICATORS: **STRONG BUY**
- RSI (14): BUY
- STOCH (9,6): BUY
- MACD(12,26): BUY
- VO: BUY
- BANDARMOLOGY: TOP 5 BROKER ACCUMULATED PERIODE (10 DAYS): ACCUMULATION NET BUY SELL ASING: PERIODE (10 DAYS): ACCUMULATION



### PT Japfa Comfeed Indonesia Tbk. (JPFA)

- JPFA 1,570 - 1,725 TECHNICAL INDICATORS: **BUY**
- RSI (14): BUY
- STOCH (9,6): SELL
- MACD(12,26): SELL
- VO: SELL
- BANDARMOLOGY: TOP 5 BROKER ACCUMULATED PERIODE (10 DAYS): DISTRIBUTION NET BUY SELL ASING: PERIODE (10 DAYS): DISTRIBUTION

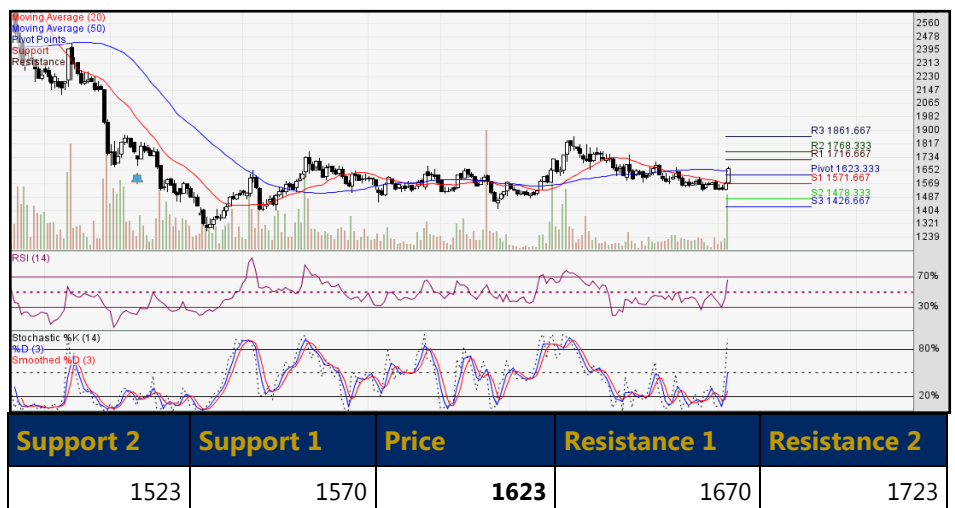

## MNC36 Stock Metrics

<i>Ticker</i>	<i>ROE 5YR</i>	<i>P/E</i>	<i>P/BV</i>	<i>VWAP</i>	<i>TP</i>	<i>Support 2</i>	<i>Support 1</i>	<i>Price</i>	<i>Resist 1</i>	<i>Resist 2</i>	<i>Recommendation</i>
<b>FINANCE</b>											
BBCA	20.67	29.39	4.95	33703	33187	33525	33600	33725	33800	33925	Trading SELL
BBNI	15.33	9.05	1.19	7589	9000	7406	7463	7581	7638	7756	Trading SELL
BBRI	21.74	15.98	2.73	4398	4685	4368	4385	4398	4415	4428	Spec BUY
BMRI	15.42	13.05	1.80	7613	8650	7475	7525	7625	7675	7775	Trading SELL
BNGA	6.71	6.64	0.56	945	1380	931	943	946	958	961	Spec BUY
BNLI	-2.94	23.47	1.48	1254	1100	1245	1250	1255	1260	1265	Neutral
<b>TRADE, SERVICES &amp; INVESTMENT</b>											
AKRA	14.15	19.61	1.73	3538	4745	3353	3425	3563	3635	3773	Trading SELL
MAPI	6.63	21.41	2.95	1061	1300	1035	1045	1055	1065	1075	Neutral
MNCN	16.62	8.98	1.79	1606	1837.5	1569	1583	1604	1618	1639	Trading SELL
<b>PROPERTY, REAL ESTATE &amp; BUILDING CONSTRUCTION</b>											
BSDE	15.65	7.90	0.83	1253	1645	1221	1233	1256	1268	1291	Trading SELL
CTRA	11.98	18.71	1.29	1017	1350	994	1008	1019	1033	1044	Spec BUY
DMAS	12.61	11.95	1.86	270	360	254	260	270	276	286	Trading SELL
PTPP	17.96	8.96	0.81	1692	2050	1645	1665	1695	1715	1745	Trading SELL
PWON	26.70	9.01	1.82	543	700	529	538	544	553	559	Spec BUY
SMRA	12.06	25.07	1.97	981	1300	950	960	980	990	1010	Trading SELL
WIKA	14.10	8.55	1.20	2118	2700	2060	2090	2120	2150	2180	Neutral
<b>CONSUMER GOODS</b>											
GGRM	17.84	11.62	2.27	55289	59625	53500	55000	55500	57000	57500	Spec BUY
HMSP	46.63	18.67	8.20	2216	2345	2098	2185	2228	2315	2358	Spec BUY
ICBP	20.82	26.93	5.60	11477	12875	11088	11325	11438	11675	11788	Spec BUY
INDF	12.42	14.75	1.98	8112	9200	7919	8088	8144	8313	8369	Spec BUY
KLBF	20.12	29.85	5.00	1621	1780	1591	1618	1626	1653	1661	Spec BUY
MYOR	21.47	26.46	5.16	2028	2600	2010	2020	2030	2040	2050	Neutral
SIDO	18.47	25.29	6.08	1294	1450	1261	1278	1296	1313	1331	Trading SELL
ULTJ	18.24	20.35	3.44	1597	--	1563	1575	1593	1605	1623	Trading SELL
UNVR	128.23	44.07	46.80	8447	8985	8350	8400	8450	8500	8550	Neutral
<b>MISCELLANEOUS</b>											
ASII	17.51	13.40	1.92	6727	7850	6613	6700	6763	6850	6913	Spec BUY

Ticker	ROE 5YR	P/E	P/BV	VWAP	TP	Support 2	Support 1	Price	Resist 1	Resist 2	Recommendation
<b>BASIC INDUSTRY &amp; CHEMICALS</b>											
BRPT	6.66	660.23	7.12	1328	640	1253	1290	1323	1360	1393	Spec BUY
SMGR	15.18	31.92	2.34	12280	15000	12175	12250	12275	12350	12375	Spec BUY
TPIA	13.78	315.94	6.97	9759	3900	9225	9400	9675	9850	10125	Trading SELL
<b>INFRASTRUCTURE, UTILITY &amp; TRANSPORTATION</b>											
EXCL	-7.67	N/A	1.84	3242	4000	3198	3225	3248	3275	3298	Spec BUY
PGAS	14.30	16.96	1.41	2101	2525	2033	2065	2103	2135	2173	Trading SELL
TLKM	22.50	19.27	3.92	3939	4800	3893	3915	3943	3965	3993	Trading SELL
<b>MINING</b>											
ADRO	10.11	6.94	0.92	1505	1580	1440	1500	1520	1580	1600	Spec BUY
ANTM	-1.85	26.14	1.05	877	1200	848	860	878	890	908	Trading SELL
INCO	3.03	441.64	1.35	3539	4050	3478	3525	3548	3595	3618	Spec BUY
PTBA	27.66	6.89	1.76	2690	2600	2600	2660	2700	2760	2800	Spec BUY
<b>COMPANY GROUP</b>											
BHIT	-0.54	3.28	0.25	62	--	60	61	62	63	64	
BMTR	4.84	3.62	0.45	342	--	332	337	342	347	352	
MNCN	16.62	8.98	1.79	1606	1837.5	1569	1583	1604	1618	1639	
BABP	-9.00	N/A	0.81	50.00	--	50	50	50	50	50	
BCAP	-0.75	10.37	1.07	139	--	135	138	139	142	143	
IATA	-11.46	N/A	N/A	N/A	--	--	--	--	--	--	
KPIG	2.39	42.81	0.50	133	--	--	--	--	--	--	
MSKY	-19.76	N/A	4.88	1371.82	--	1324	1358	1369	1403	1414	

Source: Bloomberg and MNCS

## Trading Summary

TOP TRADING VOLUME			TOP TRADING VALUE			TOP GAINERS			TOP LOSERS		
Code	(Mill Sh)	%	Code	(Bill.Rp)	%	Code	Chg	%	Code	Chg	%
TOPS	338	6.7	BBRI	611	11.8	SDPC	+36	+35.0	AKSI	-270	-25.0
CPRO	190	3.8	BBCA	316	6.1	LMAS	+41	+34.7	PCAR	-145	-24.8
APIC	162	3.2	BMRI	297	5.7	MTSM	+58	+34.5	OMRE	-235	-24.0
JSKY	141	2.8	TLKM	222	4.3	DEAL	+61	+34.5	POLU	-590	-23.1
BBRI	139	2.8	ASII	191	3.7	TFCO	+100	+25.0	KPAL	-28	-20.7

Source: IDX

## IPO Schedule

Company	Code	IPO Price (IDR)	Issued Share (Mn)	Offering Start-End	Listing
PT Tourindo Guide Indonesia Tbk.	PGJO	80	150,000,000	02/01/2020 - 03/01/2020	08/01/2020
PT Cisdane Sawit Raya Tbk.	CSRA	125	410,000,000	31/12/2019 - 03/01/2020	09/01/2020
PT Bank Amar Indonesia Tbk.	AMAR	174	1,206,068,500	02/01/2020 - 06/01/2020	09/01/2020
PT Royalindo Investa Wijaya Tbk.	INDO	110	861,820,000	31/12/2019 - 07/01/2020	13/01/2020

Source: RTI

## Dividend Schedule

Company	Code	Price	Cum Date	Ex Date	Recording Date	Payment Date
PT Multifiling Mitra Indonesia Tbk.	MFMI	132	27/12/2019	30/12/2019	02/01/2020	15/01/2020
PT Adaro Energy Tbk.	ADRO	66	02/01/2020	03/01/2020	06/01/2020	15/01/2020
PT Mulia Boga Raya Tbk.	KEJU	33	03/01/2020	06/01/2020	07/01/2020	13/01/2020

Source: RTI

## Right Issue Schedule

Company	Code	Price	Ratio	Cum Date	Ex Date	Recording Date	Subscription Date
PT Trimuda Nuansa Citra Tbk.	TNCA	344	3:2	08/01/2020	09/01/2020	10/01/2020	20/01/2020
PT Bank Bukopin Tbk.	BBKP		2:5	05/03/2020	06/03/2020	09/03/2020	20/03/2020
PT Fast Food Indonesia Tbk.	FAST	1.25	7:100	18/06/2020	19/06/2020	03/01/2020	30/06/2020

Source: RTI

## Economic Calendar

Date	Country	Event	Actual	Previous	Consensus
08/01	Japan	Consumer Confidence DEC		38.7	
08/01	Euro Area	Business Confidence DEC		-0.23	-0.16
08/01	UK	Halifax House Price Index YoY DEC		2.1%	1.5%
08/01	US	EIA Crude Oil Stocks Change 03/JAN		-11.463M	-4.064M

Source: Trading Economics

### Contributors:

Edwin J. Sebayang	Head of Retail Research	edwin.sebayang@mncgroup.com	(021) 2980 3111 ext. 52233
Aqil Triyadi	Research Analyst	aqil.triyadi@mncgroup.com	(021) 2980 3111 ext. 52313

#### BANDUNG

Jalan Naripan No. 97A  
Bandung  
Telp. 022-84281468

#### YOGYAKARTA

Jl. Mangkubumi No. 84  
Karangwaru, Tegalrejo  
Yogyakarta  
Telp. 0274 – 2923 537

#### SEMARANG

Kantor IDX Semarang Lt 2  
Jl. MH Thamrin No. 152  
Semarang  
Telp. 024 – 764 4151 ; 7644 3784

#### SURABAYA

Taman Ade Irma Suryani  
Gedung Bursa Efek Indonesia  
Jl. Taman Ade Irma Suryani Nasution No. 21  
Surabaya  
Telp. 031-99205700 (tekan 2)

#### SURABAYA

Tidar  
Mall The Centre, Ruko No. 2,  
Komplek Gunawangsa Tidar, Jl. Tidar 350  
Surabaya  
Telp. 031-99253666/09 ; 99252588

#### MEDAN

MNC Financial Center  
Jl. Kapten Maulana Lubis No. 12  
Medan  
Telp. 061 - 6910 0628

#### MALANG

Jl. Pahlawan Trip No. 9  
Malang  
Telp. 0341 – 567 555

#### MAGELANG

Komp. Kyai Langgeng  
Kel. Jurang Ombo  
Jl. Cempaka No. 8 B  
Magelang 56123  
Telp. 0293 - 313 338

#### PONTIANAK

Komplek Ruko Pontianak Mall No. C 26  
Jl. Teuku Umar, Kelurahan Darat Sekip  
Pontianak  
Kalimantan Barat  
Telp. 0561-8179652

#### MANADO

Kawasan Megamas ruko blok 1D No. 19  
Jl. Piere Tendean Boulevard  
Manado 95111  
Telp. 0431 - 877 888

#### BALIKPAPAN

Jendral Sudirman No 33-B  
Balikpapan 76114 – Kalimantan Timur  
Telp. 0542 – 8519889

### PT MNC Sekuritas

MNC Financial Center Lt. 14 – 16  
Jl. Kebon Sirih No. 21 - 27, Jakarta Pusat 10340  
Telp : (021) 2980 3111  
Fax : (021) 3983 6899

#### Disclaimer

*This research report has been issued by PT MNC Sekuritas. It may not be reproduced or further distributed or published, in whole or in part, for any purpose. PT MNC Sekuritas has based this document on information obtained from sources it believes to be reliable but which it has not independently verified; PT MNC Sekuritas makes no guarantee, representation or warranty and accepts no responsibility to liability as to its accuracy or completeness. Expression of opinion herein are those of the research department only and are subject to change without notice. This document is not and should not be construed as an offer or the solicitation of an offer to purchase or subscribe or sell any investment. PT MNC Sekuritas and its affiliates and/or their offices, directors and employees may own or have positions in any investment mentioned herein or any investment related thereto and may from time to time add to or dispose of any such investment. PT MNC Sekuritas and its affiliates may act as market maker or have assumed an underwriting position in the securities of companies discussed herein (or investment related thereto) and may sell them to or buy them from customers on a principal basis and may also perform or seek to perform investment banking or underwriting services for or relating to those companies.*