

Thursday, 09 January 2020

IHSG	MNC 36
<b>6,225.69</b>	<b>348.83</b>
-53.66 (-0.85%)	-2.96 (-0.84%)

### Today Trade

Volume (million share)	6,386
Value (billion Rp)	5,557
Market Cap.	7,180
Average PE	17.1
Average PBV	2.3

### Indonesia Economy

	Last (%)	Prev (%)
Real GDP (YoY)	5.02	5.05
Inflation rate (YoY)	2.72	3.00
BI 7-days repo rate	5.00	5.00
LPS rate	6.25	6.50

### Global Indexes

Index	Last	d/d (%)	YTD (%)
JCI	6,225	-0.85	-1.17
Dow Jones	28,745	+0.56	+5.11
S&P 500	3,253	+0.49	+6.07
FTSE 100	7,574	+0.01	+3.72
Nikkei	23,580	+1.62	+3.19

### FX

Currency	Last	d/d (%)	YTD (%)
USD/IDR	13,900	-0.16	-0.25
EUR/USD	1.11	+0.43	+0.96
GBP/USD	1.31	+0.22	+1.21
USD/JPY	109.12	-0.63	-0.47

### Commodities

Commodity	Last	d/d (%)	YTD (%)
Crude Oil (USD/barrel)	59.61	-4.93	-2.37
Coal (USD/ton)	67.1	-0.07	-0.89
Gold (USD/oz)	1,571	+0.26	+3.78
Nickel (USD/ton)	14,050	+0.83	+0.18
CPO (RM/Mton)	3,038	+0.00	-0.10
Tin (US/Ton)	17,140	+0.79	-0.20

## MNCS Update

Pernyataan Presiden Trump yang memilih jalan damai dan menerapkan sanksi ekonomi ketimbang serangan militer terhadap Iran membuat pelaku pasar di Wall Street lega sehingga kembali memborong saham yang pada gilirannya mendorong naik DJIA sebesar +0.56% semalam dan kenaikan DJIA ini menjadi sentimen positif pendorong reboundnya IHSG Kamis ini. Katalis lain untuk menguatnya IHSG hari ini datang dari EIDO yang menguat sebesar +0.79% (padahal kemarin IHSG turun -0.85%) ditengah naiknya harga komoditas Nikel +1.06% & Timah +0.86%. Dilain pihak terjadi aksi profit taking atas harga komoditas Emas turun -1.05% dan Minyak mentah turun -4.04% seiring turunnya tensi di Kawasan Teluk. Mengetahui IHSG berpeluang menguat hari ini, kami semakin antusias merekomendasikan investor melakukan trading harian atas saham dari sektor Logam Timah & Nikel, Telko, Rokok, Properti dan Infrastruktur dalam perdagangan Kamis ini.

IHSG kami perkirakan bergerak pada 6,183 - 6,275 adapun saham – saham yang kami rekomendasikan hari ini adalah TINS HMSP EXCL ITIC ANTM MDKA PSAB MEDC BEST AKRA.

## Global Market

Mayoritas bursa saham di *developed economies* bergerak bervariasi Bursa saham benua kuning bergerak bervariasi pada perdagangan Rabu kemarin. Indeks Hang Seng ditutup melemah sebesar -0.83%, lalu Indeks Shanghai ditutup melemah sebesar -1.22% dan Indeks Kospi ditutup menguat +1.11%. Sementara itu, Dow Jones ditutup menguat sebesar +0.42% di level 28,745 hal ini sejalan dengan penguatan pada S&P 500 sebesar +0.49%. Wall Street ditutup menguat dikarenakan setelah Presiden Trump membuat komentar yang membuat reda tensi geopolitik dari konflik AS dan Iran yang membuat investor menjadi lebih optimis, Trump mengatakan Iran tampaknya mundur setelah menyerang pangkalan udara di Irak, namun AS akan segera menjatuhkan sanksi hukuman ekonomi tambahan pada rezim Iran. Di samping itu, pasar komoditi, harga emas yang menguat +0.26%, harga minyak mentah *Crude Oil* WTI melemah -4.93% dan harga Tin yang mengalami penguatan +0.79%.

Pada perdagangan 8 Januari, IHSG ditutup melemah sebesar -0.85% ke level 6,225 Sentimen penggerak pasar hari ini diantaranya penguatan dari bursa Wall Street yang akan berpotensi kepada bursa Asia bergerak positif termasuk IHSG, selanjutnya dari dolar AS yang menguat kembali setelah diburu investor global sebagai safe heaven karena konflik AS dan Iran, sentimen yang masih menjadi perhatian adalah Konflik AS dan Iran yang kembali mereda dengan sikap AS yang akan menjatuhkan hukuman sanksi ekonomi pada Iran.

### Grafik 1. JCI VS Cummulative Annual of Net Buy (Sell) Foreign

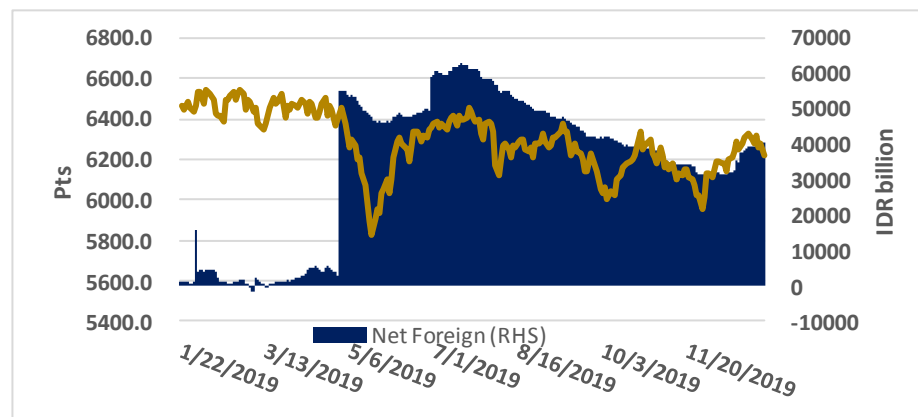

Source: Bloomberg and MNCS

## Economic News

DPR Amerika Serikat bakal mencegah Presiden Donald Trump mengobarkan perang dengan Iran. Ini dilakukan DPR, terutama dari partai Demokrat, karena pesimis kekhawatiran mereka tidak ditanggapi Trump termasuk pejabat AS lain. "Presiden ... tidak memiliki strategi yang koheren untuk menjaga rakyat Amerika tetap aman, mencapai de-eskalasi dengan Iran dan memastikan stabilitas di kawasan itu," kata Ketua DPR AS Nancy Pelosi dalam sebuah pernyataan, seperti dilansir dari AFP, Kamis (9/1/2020). "Kekhawatiran kami tidak bisa diatasi dengan cukupnya Undang-Undang Kekuatan Perang, dan oleh pengarahannya yang dilakukan pemerintah (Trump) hari ini." (CNBC Indonesia)

Kejagung Geledah 13 Perusahaan Terkait Kasus Jiwasraya. Kejaksaan Agung (Kejagung) RI melakukan pengeledahan terhadap 13 perusahaan terkait kasus gagal bayar PT Asuransi Jiwasraya. Perusahaan manajer investasi yang dimaksud di antaranya adalah PT Pool Advista Asset Management, PT Corfina Capital, PT Millenium Capital Management dan PT Jasa Capital Asset Management. Kemudian juga dilakukan pengeledahan terhadap PT Hanson International Tbk dan PT Trimegah Sekuritas Indonesia. Direktur dari kedua perusahaan tersebut, yakni Benny Tjokrosaputro dan Stephanus Turangan sudah diperiksa di Gedung Jampidsus terkait kasus PT Jiwasraya. (CNNIndonesia)

Bank Indonesia mengumumkan cadangan devisa Indonesia tercatat sebesar US\$129,2 miliar pada Desember 2019. Direktur Eksekutif Departemen Komunikasi Bank Indonesia (BI) Onny Widjanarko menyatakan posisi cadangan devisa Desember 2019 meningkat dibandingkan dengan posisi pada akhir November 2019, yang sebesar US\$126,6 miliar. "Posisi cadangan devisa tersebut setara dengan pembiayaan 7,6 bulan impor atau 7,3 bulan impor dan pembayaran utang luar negeri pemerintah, serta berada di atas standar kecukupan internasional sekitar 3 bulan impor," paparnya dalam keterangan resmi yang diterima *Bisnis*, Rabu (8/1/2020). (Ekonomi Bisnis)

## Corporate News

**PT Mitrabahera Segara Sejati (MBSS).** Perseroan mematok pertumbuhan laba sebesar 20% pada tahun ini yang bakal didorong oleh efisiensi yang akan dilanjutkan perseroan. Disamping itu, perseroan menganggarkan belanja modal senilai US\$14,6 juta yang akan digunakan untuk keperluan pemeliharaan tug and barge, floating crane, dan sebagian akan digunakan untuk investasi digital. (Bisnis)

**PT Siantar Top (STTP).** Perseroan menaikkan kelas sejumlah produknya. Adapun yang dimaksud dengan naik kelas adalah meningkatkan volume serta penampilan kemasan dan isi snacknya, misalnya saja produk yang dinaikkan kelasnya adalah Mie Gemez yang secara packaging dan isi terus dikembangkan. Naik kelasnya beberapa produk juga diikuti penyesuaian harga jualnya. Menaikkan kelas sejumlah produknya merupakan strategi untuk menghadapi inflasi yang berdampak pada perubahan nilai mata uang yang semakin lama semakin kecil nilainya. (Kontan)

## Daily Recommendation

### Jakarta Composite Index (JCI)

IDX Composite 6,183- 6,275

SUMMARY: **STRONG SELL**

- RSI (14): NEUTRAL
- STOCH (9,6): NEUTRAL
- MACD(12,26): BUY
- VO: SELL
- BANDARMOLOGY: TOP 5 BROKER ACCUMULATED PERIODE (10 DAYS): ACCUMULATION NET BUY SELL ASING: PERIODE (10 DAYS): ACCUMULATION



### PT H.M. Sampoerna Tbk. (HMSP)

- HMSP 2,340 - 2,400 TECHNICAL INDICATORS: **BUY**
- RSI (14): BUY
- STOCH (9,6): NEUTRAL
- MACD(12,26): BUY
- VO: BUY
- BANDARMOLOGY: TOP 5 BROKER ACCUMULATED PERIODE (10 DAYS): ACCUMULATION NET BUY SELL ASING: PERIODE (10 DAYS): ACCUMULATION



### PT Timah Tbk. (TINS)

- TINS 830 - 935 TECHNICAL INDICATORS: **STRONG BUY**
- RSI (14): BUY
- STOCH (9,6): SELL
- MACD(12,26): BUY
- VO: BUY
- BANDARMOLOGY: TOP 5 BROKER ACCUMULATED PERIODE (10 DAYS): DISTRIBUTION NET BUY SELL ASING: PERIODE (10 DAYS): DISTRIBUTION



**PT XL Axiata Tbk. (EXCL)**

- EXCL 3,265 - 3,335 TECHNICAL INDICATORS: **BUY**
- RSI (14): NEUTRAL
- STOCH (9,6): SELL
- MACD(12,26): SELL
- VO: BUY
- BANDARMOLOGY: TOP 5 BROKER ACCUMULATED PERIODE (10 DAYS): ACCUMULATION NET BUY SELL ASING: PERIODE (10 DAYS): ACCUMULATION



**PT Indonesia Tobacco Tbk. (ITIC)**

- ITIC 2,580 - 2,640 TECHNICAL INDICATORS: **STRONG BUY**
- RSI (14): BUY
- STOCH (9,6): OVERBOUGHT
- MACD(12,26): BUY
- VO: OVERBOUGHT
- BANDARMOLOGY: TOP 5 BROKER ACCUMULATED PERIODE (10 DAYS): DISTRIBUTION NET BUY SELL ASING: PERIODE (10 DAYS): ACCUMULATION

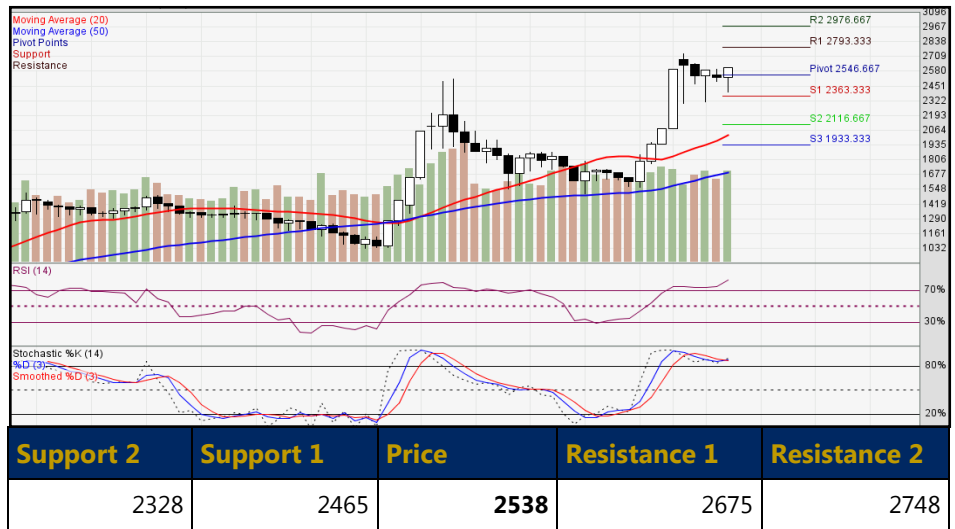

**PT Aneka Tambang Tbk. (ANTM)**

- ANTM 885 - 935 TECHNICAL INDICATORS: **STRONG BUY**
- RSI (14): BUY
- STOCH (9,6): SELL
- MACD(12,26): BUY
- VO: BUY
- BANDARMOLOGY: TOP 5 BROKER ACCUMULATED PERIODE (10 DAYS): ACCUMULATION NET BUY SELL ASING: PERIODE (10 DAYS): ACCUMULATION



## MNC36 Stock Metrics

<i>Ticker</i>	<i>ROE 5YR</i>	<i>P/E</i>	<i>P/BV</i>	<i>VWAP</i>	<i>TP</i>	<i>Support 2</i>	<i>Support 1</i>	<i>Price</i>	<i>Resist 1</i>	<i>Resist 2</i>	<i>Recommendation</i>
<b>FINANCE</b>											
BBCA	20.67	29.13	4.91	33581	33850	33094	33213	33469	33588	33844	Trading SELL
BBNI	15.33	8.90	1.17	7456	9000	7319	7363	7444	7488	7569	Trading SELL
BBRI	21.74	15.91	2.72	4387	4700	4315	4350	4375	4410	4435	Spec BUY
BMRI	15.42	12.88	1.78	7498	8650	7306	7413	7481	7588	7656	Spec BUY
BNGA	6.71	6.67	0.56	950	1380	920	940	950	970	980	Spec BUY
BNLI	-2.94	23.47	1.48	1252	1100	1249	1253	1254	1258	1259	Spec BUY
<b>TRADE, SERVICES &amp; INVESTMENT</b>											
AKRA	14.15	19.77	1.74	3555	4745	3458	3515	3548	3605	3638	Spec BUY
MAPI	6.63	21.00	2.89	1036	1300	1010	1020	1040	1050	1070	Trading SELL
MNCN	16.62	8.95	1.79	1581	1837.5	1551	1578	1586	1613	1621	Spec BUY
<b>PROPERTY, REAL ESTATE &amp; BUILDING CONSTRUCTION</b>											
BSDE	15.65	7.71	0.81	1227	1645	1194	1203	1229	1238	1264	Trading SELL
CTRA	11.98	18.62	1.28	1013	1350	993	1005	1013	1025	1033	Spec BUY
DMAS	12.61	11.77	1.84	268	360	250	256	266	272	282	Trading SELL
PTPP	17.96	8.61	0.78	1632	2050	1576	1598	1631	1653	1686	Trading SELL
PWON	26.70	8.93	1.80	542	700	526	533	541	548	556	Trading SELL
SMRA	12.06	24.56	1.93	954	1300	925	940	955	970	985	Neutral
WIKA	14.10	8.38	1.18	2074	2700	2028	2055	2078	2105	2128	Spec BUY
<b>CONSUMER GOODS</b>											
GGRM	17.84	11.91	2.33	56557	59625	54119	55988	56944	58813	59769	Spec BUY
HMSP	46.63	18.83	8.27	2245	2345	2155	2220	2255	2320	2355	Spec BUY
ICBP	20.82	27.04	5.62	11516	12875	11238	11425	11488	11675	11738	Spec BUY
INDF	12.42	14.80	1.99	8189	9200	8069	8163	8194	8288	8319	Spec BUY
KLBF	20.12	28.93	4.85	1598	1780	1563	1570	1593	1600	1623	Trading SELL
MYOR	21.47	26.07	5.09	1998	2600	1959	1978	2004	2023	2049	Trading SELL
SIDO	18.47	25.39	6.10	1297	1450	1274	1288	1299	1313	1324	Spec BUY
ULTJ	18.24	20.29	3.43	1589	--	1554	1568	1589	1603	1624	Trading SELL
UNVR	128.23	43.42	46.11	8327	8985	8169	8238	8344	8413	8519	Trading SELL
<b>MISCELLANEOUS</b>											
ASII	17.51	13.40	1.92	6768	7850	6644	6713	6769	6838	6894	Spec BUY

Ticker	ROE 5YR	P/E	P/BV	VWAP	TP	Support 2	Support 1	Price	Resist 1	Resist 2	Recommendation
<b>BASIC INDUSTRY &amp; CHEMICALS</b>											
BRPT	6.66	638.59	6.89	1288	640	1224	1248	1289	1313	1354	Trading SELL
SMGR	15.18	31.14	2.28	12007	15000	11700	11850	12000	12150	12300	Neutral
TPIA	13.78	305.65	6.75	9346	3900	9044	9138	9369	9463	9694	Trading SELL
<b>INFRASTRUCTURE, UTILITY &amp; TRANSPORTATION</b>											
EXCL	-7.67	N/A	1.87	3257	4000	3163	3245	3273	3355	3383	Spec BUY
PGAS	14.30	16.98	1.41	2094	2525	2060	2080	2100	2120	2140	Neutral
TLKM	22.50	19.07	3.88	3917	4800	3863	3875	3913	3925	3963	Trading SELL
<b>MINING</b>											
ADRO	10.11	6.79	0.90	1514	1580	1483	1490	1513	1520	1543	Trading SELL
ANTM	-1.85	27.04	1.09	905	1150	875	890	905	920	935	Neutral
INCO	3.03	439.70	1.34	3537	4100	3475	3510	3535	3570	3595	Spec BUY
PTBA	27.66	6.79	1.73	2668	2600	2610	2640	2670	2700	2730	Neutral
<b>COMPANY GROUP</b>											
BHIT	-0.54	3.28	0.25	62	--	60	61	62	63	64	
BMTR	4.84	3.58	0.45	336	--	323	330	339	346	355	
MNCN	16.62	8.95	1.79	1581	1837.5	1551	1578	1586	1613	1621	
BABP	-9.00	N/A	0.81	50.00	--	50	50	50	50	50	
BCAP	-0.75	10.30	1.06	138	--	133	137	138	142	143	
IATA	-11.46	N/A	1.01	50.00	--	--	--	--	--	--	
KPIG	2.39	42.18	0.49	133	--	--	--	--	--	--	
MSKY	-19.76	N/A	N/A	N/A	--	N/A	N/A	N/A	N/A	N/A	

Source: Bloomberg and MNCS

## Trading Summary

TOP TRADING VOLUME			TOP TRADING VALUE			TOP GAINERS			TOP LOSERS		
Code	(Mill Sh)	%	Code	(Bill.Rp)	%	Code	Chg	%	Code	Chg	%
BCAP	509	7.1	BBRI	794	13.7	KPAL	+37	+34.6	SONA	-1,125	-18.8
IKP	504	7.0	BBCA	439	7.6	SSTM	+100	+25.0	SHID	-650	-18.8
DEWA	320	4.4	BMRI	413	7.1	FIRE	+56	+24.6	BAYU	-185	-15.6
MAMI	251	3.5	HMSP	233	4.0	TIRA	+44	+21.6	HOTL	-17	-12.4
PSAB	237	3.3	TLKM	214	3.7	TFCO	+100	+20.0	MLIA	-80	-11.9

Source: IDX

## IPO Schedule

Company	Code	IPO Price (IDR)	Issued Share (Mn)	Offering Start-End	Listing
PT Cisadane Sawit Raya Tbk.	CSRA	125	410,000,000	31/12/2019 - 03/01/2020	09/01/2020
PT Bank Amar Indonesia Tbk.	AMAR	174	1,206,068,500	02/01/2020 - 06/01/2020	09/01/2020
PT Royalindo Investa Wijaya Tbk.	INDO	110	861,820,000	31/12/2019 - 07/01/2020	13/01/2020
PT Ashmore Asset Management Indonesia Tbk.	AMOR	1,900	111,111,200	02/01/2020 - 08/01/2020	14/01/2020

Source: RTI

## Dividend Schedule

Company	Code	Price	Cum Date	Ex Date	Recording Date	Payment Date
PT Multifiling Mitra Indonesia Tbk.	MFMI	132	27/12/2019	30/12/2019	02/01/2020	15/01/2020
PT Adaro Energy Tbk.	ADRO	66	02/01/2020	03/01/2020	06/01/2020	15/01/2020
PT Mulia Boga Raya Tbk.	KEJU	33	03/01/2020	06/01/2020	07/01/2020	13/01/2020

Source: RTI

## Right Issue Schedule

Company	Code	Price	Ratio	Cum Date	Ex Date	Recording Date	Subscription Date
PT Trimuda Nuansa Citra Tbk.	TNCA	344	3:2	08/01/2020	09/01/2020	10/01/2020	20/01/2020
PT Bank Bukopin Tbk.	BBKP		2:5	05/03/2020	06/03/2020	09/03/2020	20/03/2020
PT Fast Food Indonesia Tbk.	FAST	1.25	7:100	18/06/2020	19/06/2020	03/01/2020	30/06/2020

Source: RTI

## Economic Calendar

Date	Country	Event	Actual	Previous	Consensus
09/01	China	Inflation Rate YoY DEC		4.5%	4.7%
09/01	Euro Area	Unemployment Rate NOV		7.5%	7.5%
09/01	China	PPI YoY DEC		-1.4%	-0.4%
09/01	US	Initial Jobless Claims 04/JAN		222K	220K

Source: Trading Economics



### Contributors:

Edwin J. Sebayang	Head of Retail Research	edwin.sebayang@mncgroup.com	(021) 2980 3111 ext. 52233
Aqil Triyadi	Research Analyst	aqil.triyadi@mncgroup.com	(021) 2980 3111 ext. 52313

#### BANDUNG

Jalan Naripan No. 97A  
Bandung  
Telp. 022-84281468

#### YOGYAKARTA

Jl. Mangkubumi No. 84  
Karangwaru, Tegalrejo  
Yogyakarta  
Telp. 0274 – 2923 537

#### SEMARANG

Kantor IDX Semarang Lt 2  
Jl. MH Thamrin No. 152  
Semarang  
Telp. 024 – 764 4151 ; 7644 3784

#### SURABAYA

Taman Ade Irma Suryani  
Gedung Bursa Efek Indonesia  
Jl. Taman Ade Irma Suryani Nasution No. 21  
Surabaya  
Telp. 031-99205700 (tekan 2)

#### SURABAYA

Tidar  
Mall The Centre, Ruko No. 2,  
Komplek Gunawangsa Tidar, Jl. Tidar 350  
Surabaya  
Telp. 031-99253666/09 ; 99252588

#### MEDAN

MNC Financial Center  
Jl. Kapten Maulana Lubis No. 12  
Medan  
Telp. 061 - 6910 0628

#### MALANG

Jl. Pahlawan Trip No. 9  
Malang  
Telp. 0341 – 567 555

#### MAGELANG

Komp. Kyai Langgeng  
Kel. Jurang Ombo  
Jl. Cempaka No. 8 B  
Magelang 56123  
Telp. 0293 - 313 338

#### PONTIANAK

Komplek Ruko Pontianak Mall No. C 26  
Jl. Teuku Umar, Kelurahan Darat Sekip  
Pontianak  
Kalimantan Barat  
Telp. 0561-8179652

#### MANADO

Kawasan Megamas ruko blok 1D No. 19  
Jl. Piere Tendean Boulevard  
Manado 95111  
Telp. 0431 - 877 888

#### BALIKPAPAN

Jendral Sudirman No 33-B  
Balikpapan 76114 – Kalimantan Timur  
Telp. 0542 – 8519889

### PT MNC Sekuritas

MNC Financial Center Lt. 14 – 16  
Jl. Kebon Sirih No. 21 - 27, Jakarta Pusat 10340  
Telp : (021) 2980 3111  
Fax : (021) 3983 6899

#### Disclaimer

*This research report has been issued by PT MNC Sekuritas. It may not be reproduced or further distributed or published, in whole or in part, for any purpose. PT MNC Sekuritas has based this document on information obtained from sources it believes to be reliable but which it has not independently verified; PT MNC Sekuritas makes no guarantee, representation or warranty and accepts no responsibility to liability as to its accuracy or completeness. Expression of opinion herein are those of the research department only and are subject to change without notice. This document is not and should not be construed as an offer or the solicitation of an offer to purchase or subscribe or sell any investment. PT MNC Sekuritas and its affiliates and/or their offices, directors and employees may own or have positions in any investment mentioned herein or any investment related thereto and may from time to time add to or dispose of any such investment. PT MNC Sekuritas and its affiliates may act as market maker or have assumed an underwriting position in the securities of companies discussed herein (or investment related thereto) and may sell them to or buy them from customers on a principal basis and may also perform or seek to perform investment banking or underwriting services for or relating to those companies.*