MNC sekuritas

Daily SCOPE Wave

MNC Financial Center Lt. 14 – 16
Jl. Kebon Sirih No. 21 – 27, Jakarta 10340, Indonesia
www.mncsekuritas.id
a member of MNC Group

13 Agustus 2019

Institution Research Team | herditya.wicaksana@mncgroup.com | +6221 29080 3111 Ext.52150

Technical Summary

Jakarta Composite Index (JCI) *short term (1-2 days) bearish*

IHSG terkoreksi tipis sebesar 0,5%. Kami memperkirakan hal tersebut merupakan awal dari koreksi IHSG, dimana level terdekat koreksi IHSG berada pada area 6,130-6,200.

Top picks of the Day :

Stock	Close Price	Recommendation	Tactical Moves
WSKT	1,775	Buy on Weakness	Saat ini WSKT berpotensi untuk melanjutkan koreksinya terlebih dahulu untuk membentuk wave [v] dari wave C dari wave (B) pada area 1,700.
GIAA	484	Buy on Weakness	Posisi GIAA saat ini diperkirakan sedang berada pada awal dari wave 2 dari wave (C), dimana GIAA masih berpotensi terkoreksi dalam jangka pendek dengan koreksi minimal berada pada area 444 dan idealnya 422.
TKIM	9,750	Sell on Strength	Koreksi TKIM belum selesai dan saat ini TKIM sedang berada pada awal dari wave [v] dari wave C dari wave (B). Koreksi TKIM diperkirakan minimal berada pada level 9,500 dan idealnya 8,600.
ADRO	1,070	Sell on Strength	ADRO sedang berada pada awal wave (v) dari wave [c] dari wave Y, dimana ADRO masih berpotensi untuk melanjutkan koreksinya kembali. Diperkirakan koreksi ADRO terdekat berada pada level 1,020 dan idealnya berada pada level 920.

JCI – *Alternative Scenario*

Kemarin (12/8), IHSG ditutup terkoreksi tipis 0,5% ke level 6,250. Saat ini kami memperkirakan IHSG memiliki dua skenario, dimana pada skenario utama (label biru), apabila IHSG terkoreksi secara agresif, maka yang terjadi IHSG berpotensi terkoreksi hingga area 5,900-5,950.

Pada skenario alternatif (label merah), koreksi IHSG hanya akan berada pada area 6,130-6,200 untuk membentuk wave alt (b).

***Support*: 6,210, 6,050**

***Resistance*: 6,330, 6,450**

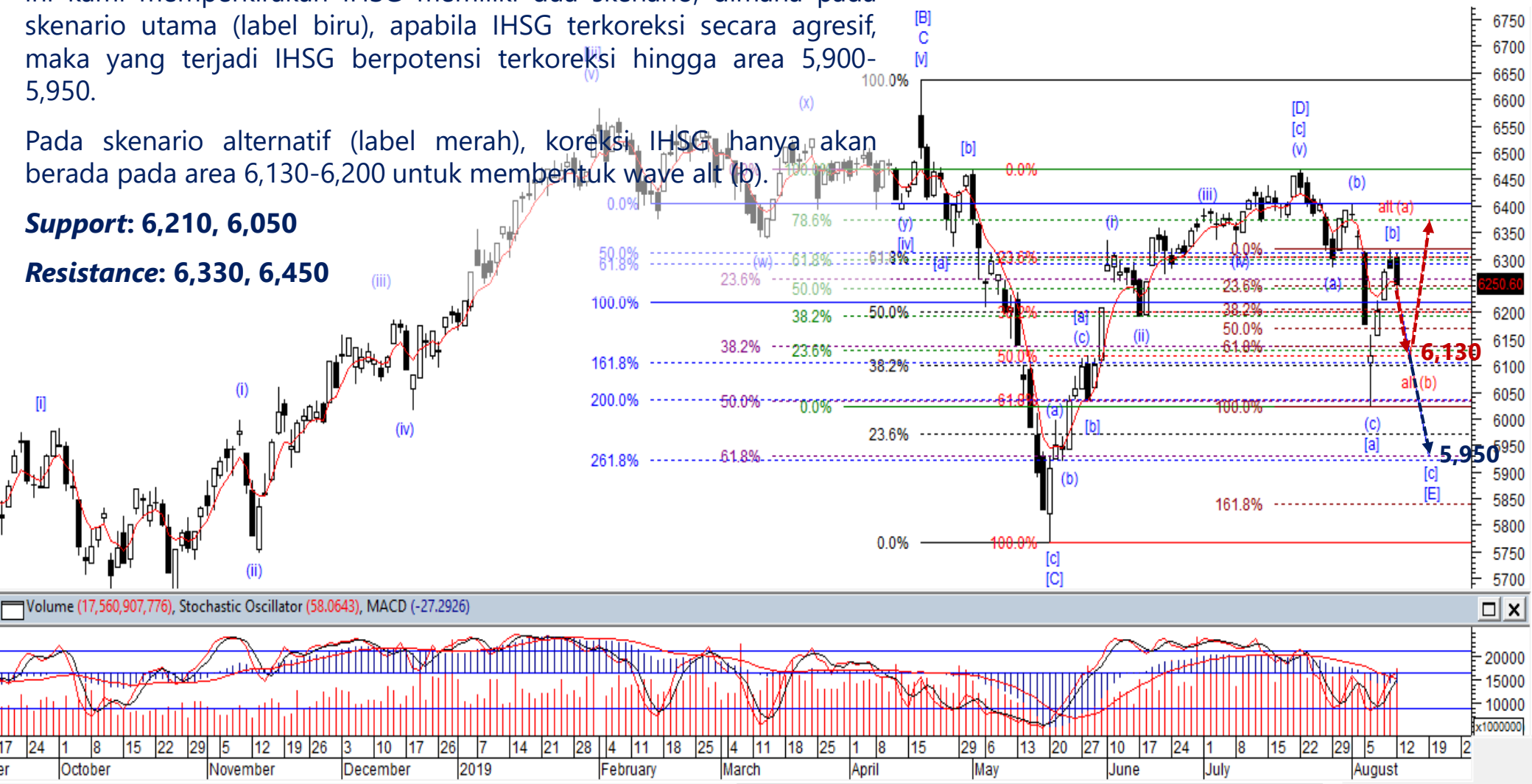

WSKT – *Buy on Weakness*

Kami memperkirakan saat ini WSKT berpotensi untuk melanjutkan koreksinya terlebih dahulu untuk membentuk wave [v] dari wave C dari wave (B) pada area 1,700. Setelah terkonfirmasi selesai, maka WSKT berpeluang untuk menguat kembali.

***Buy on Weakness*: 1,670-1,700**

***Target Price*: 1,850, 1,965**

***Stoploss*: *below* 1,650**

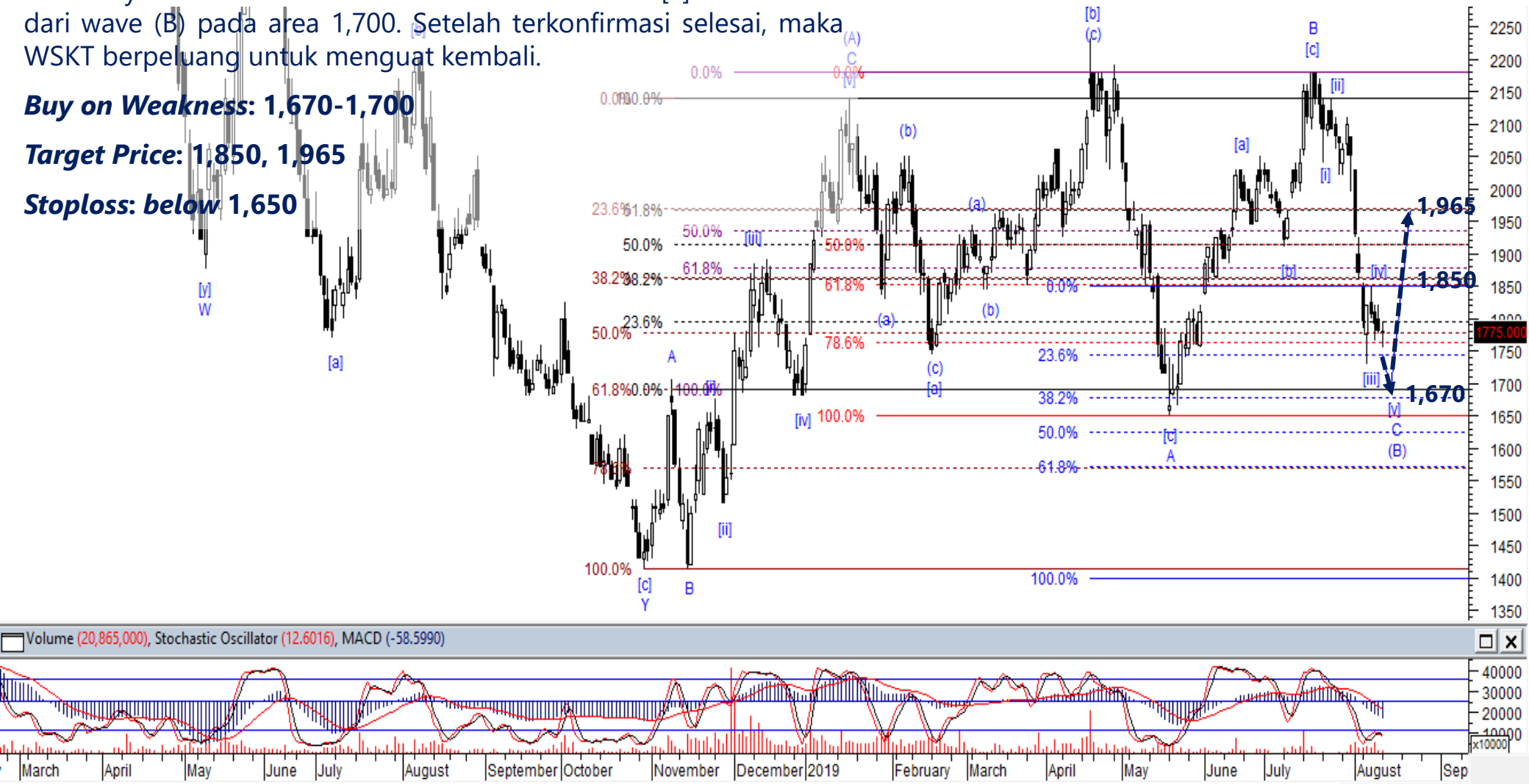

GIAA – *Buy on Weakness*

Posisi GIAA saat ini diperkirakan sedang berada pada awal dari wave 2 dari wave (C), dimana GIAA masih berpotensi terkoreksi dalam jangka pendek dengan koreksi minimal berada pada area 444 dan idealnya 422. Namun, setelah wave 2 terkonfirmasi selesai, GIAA akan berpotensi menguat kembali.

***Buy on Weakness*: 422-444**

***Target Price*: 530, 635**

***Stoploss*: *below* 354**

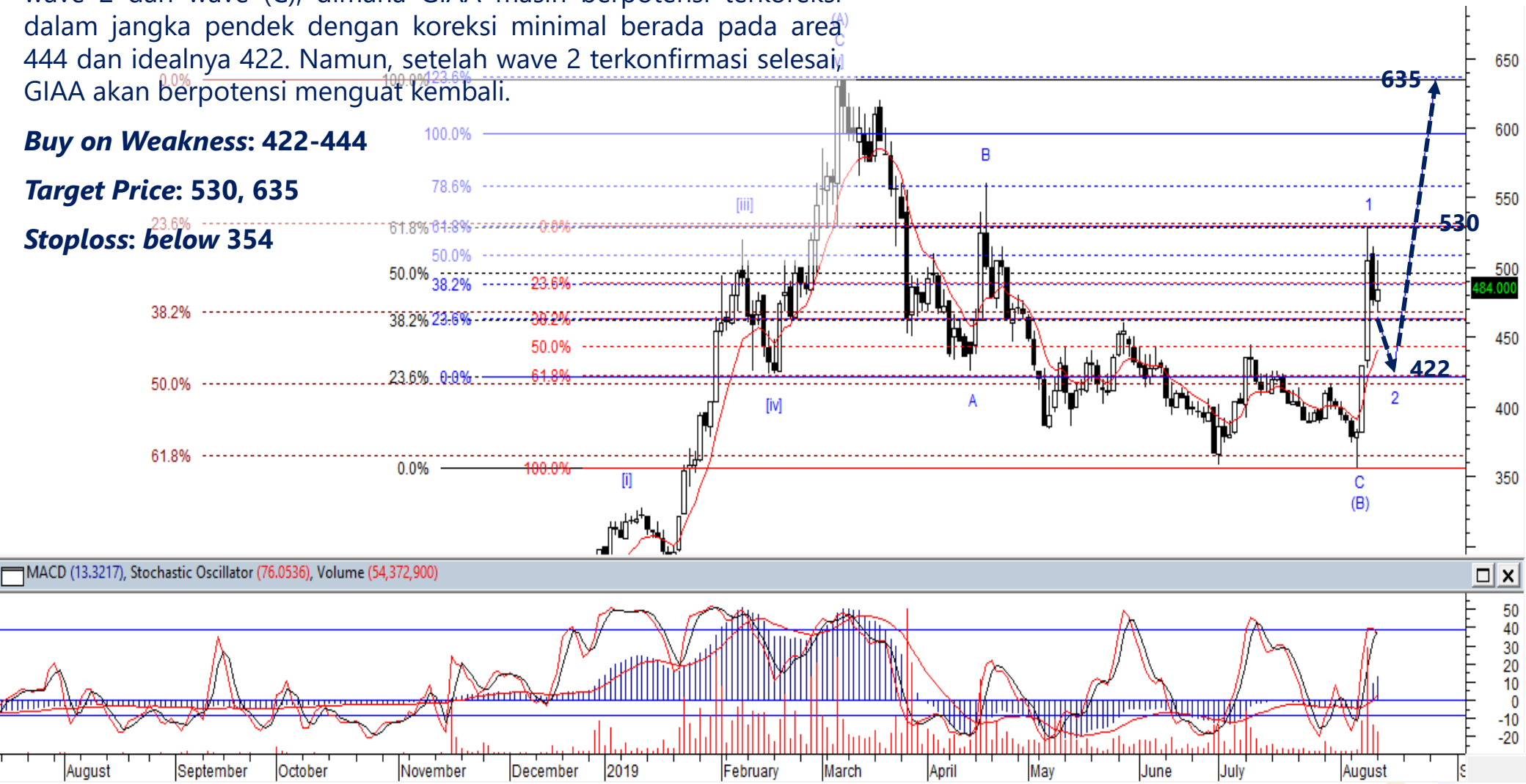

TKIM – *Sell On Strength*

Kami perkirakan koreksi TKIM belum selesai dan saat ini TKIM sedang berada pada awal dari wave [v] dari wave C dari wave (B). Koreksi TKIM diperkirakan minimal berada pada level 9,500 dan idealnya 8,600.

***Sell on Strength*: 9,750-10,300**

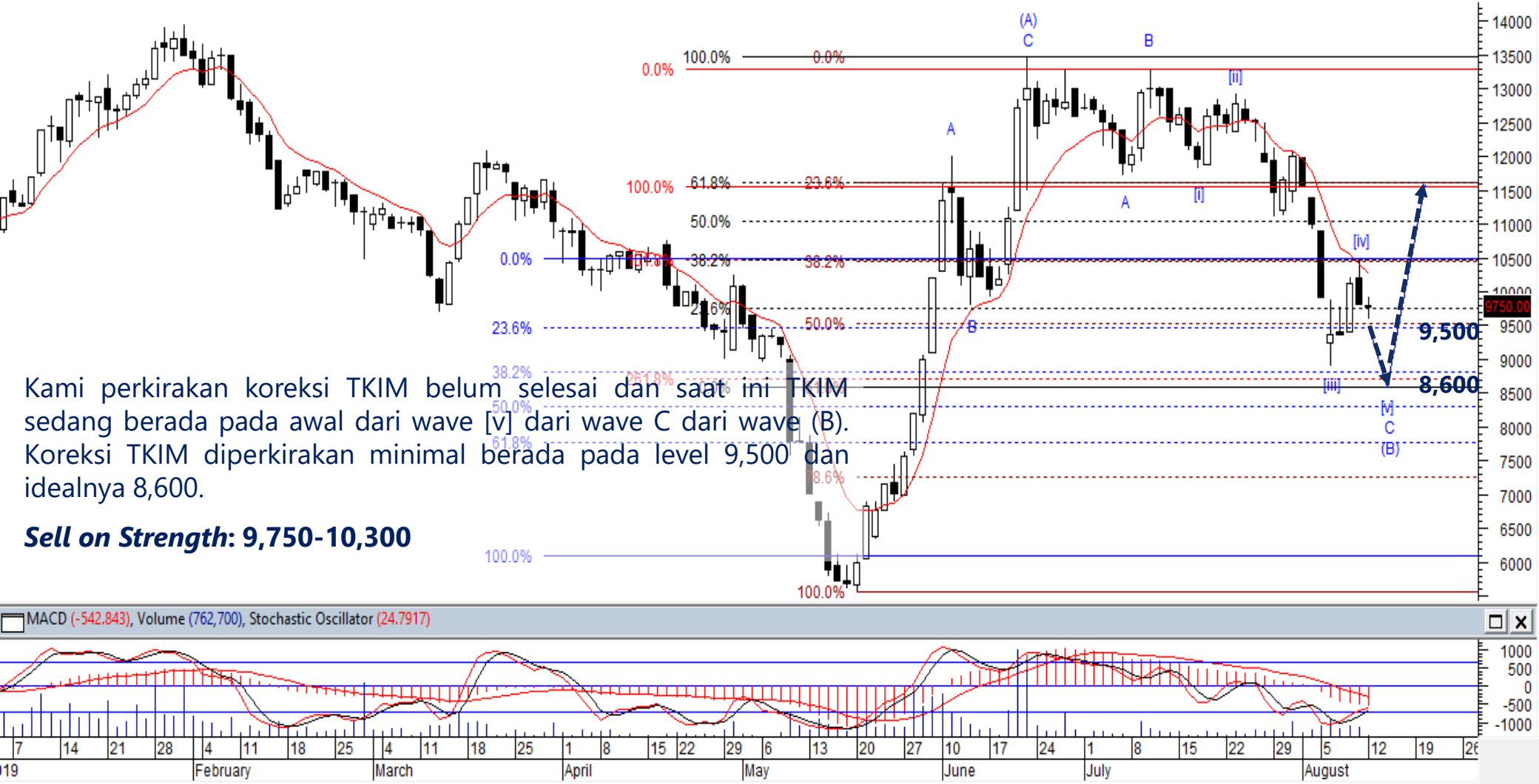

ADRO – *Sell On Strength*

Kami memperkirakan ADRO sedang berada pada awal wave (v) dari wave [c] dari wave Y, dimana ADRO masih berpotensi untuk melanjutkan koreksinya kembali. Diperkirakan koreksi ADRO terdekat berada pada level 1,020 dan idealnya berada pada level 920.

***Sell on Strength*: 1,070-1,130**

Institutional Research Team

Thendra Crisnanda – Head of Institution Research
thendra.crisnanda@mncgroup.com
Investment Strategy
Ext. 52162

Rr. Nurulita Harwaningrum – Research Analyst
roro.harwaningrum@mncgroup.com
Banking, Auto, Plantation
Ext. 52237

Victoria Venny – Research Analyst
victoria.nawang@mncgroup.com
Telco, Toll Road, Logistic, Consumer, Poultry
Ext. 52236

T. Herditya Wicaksana – Technical Analyst
herditya.wicaksana@mncgroup.com
Technical Specialist – Elliott Wave
Ext. 52150

Muhamad Rudy Setiawan – Research Associate
muhamad.setiawan@mncgroup.com
Construction, Property
Ext. 52317

Disclaimer : MNCS Daily Scope Wave has been issued by PT MNC Sekuritas, It may not be reproduced or further distributed or published, in whole or in part, for any purpose. PT MNC Sekuritas has based this document on information obtained from sources it believes to be reliable but which it has not independently verified; PT MNC Sekuritas makes no guarantee, representation or warranty and accepts no responsibility to liability as to its accuracy or completeness. Expression of opinion herein are those of the research department only and are subject to change without notice. This document is not and should not be construed as an offer or the solicitation of an offer to purchase or subscribe or sell any investment. PT MNC Sekuritas and its affiliates and/or their offices, directors and employees may own or have positions in any investment mentioned herein or any investment related thereto and may from time to time add to or dispose of any such investment. PT MNC Sekuritas and its affiliates may act as market maker or have assumed an underwriting position in the securities of companies discusses herein (or investment related thereto) and may sell them to or buy them from customers on a principal basis and may also perform or seek to perform investment banking or underwriting services for or relating to those companies.