MNC sekuritas

Daily SCOPE Wave

MNC Financial Center Lt. 14 – 16
Jl. Kebon Sirih No. 21 – 27, Jakarta 10340, Indonesia
www.mncsekuritas.id
a member of MNC Group

18 Oktober 2019

Institution Research Team | herditya.wicaksana@mncgroup.com | +6221 29080 3111 Ext.52150

Technical Summary

Jakarta Composite Index (JCI) *short term (1-2 days) bearish*

Selama IHSG belum mampu break di atas 6,283, maka proyeksi kami terhadap IHSG masih cenderung bearish ke arah 5,950-5,900. Kami perkirakan IHSG akan menguji area 6,200-6,225.

Top picks of the Day :

Stock	Close Price	Recommendation	Tactical Moves
ERAA	1,695	Buy on Weakness	Saat ini ERAA berada pada awal wave c dari wave (b), dimana ERAA berpotensi untuk melanjutkan penguatannya.
PNLF	288	Buy on Weakness	Posisi PNLF saat ini sedang berada pada akhir wave 2, dimana koreksi PNLF sudah relatif terbatas. Selanjutnya PNLF berpotensi berbalik arah untuk menguat.
JPFA	1,655	Buy on Weakness	Penguatan JPFA bagian dari wave [iii] dari wave C, dimana JPFA diperkirakan masih berpotensi untuk melanjutkan penguatannya.
SMGR	12,700	Sell on Strength	Penguatan yang terjadi pada SMGR diperkirakan merupakan bagian dari wave [c] dari wave D, dimana penguatan tersebut merupakan bagian dari wave koreksi yang akan membentuk wave (B).

JCI – *Testing 6,200*

IHSG kembali ditutup di teritori positif 6,181, menguat sebesar 0,19%. Kami memperkirakan IHSG akan menguji area 6,200-6,225. Waspadai pergerakan IHSG, sebab bila IHSG belum mampu menembus level 6,283 maka kami perkirakan IHSG rentan terkoreksi hingga area 5,950-5,900.

***Support*: 6,140, 6,040**

***Resistance*: 6,200, 6,250**

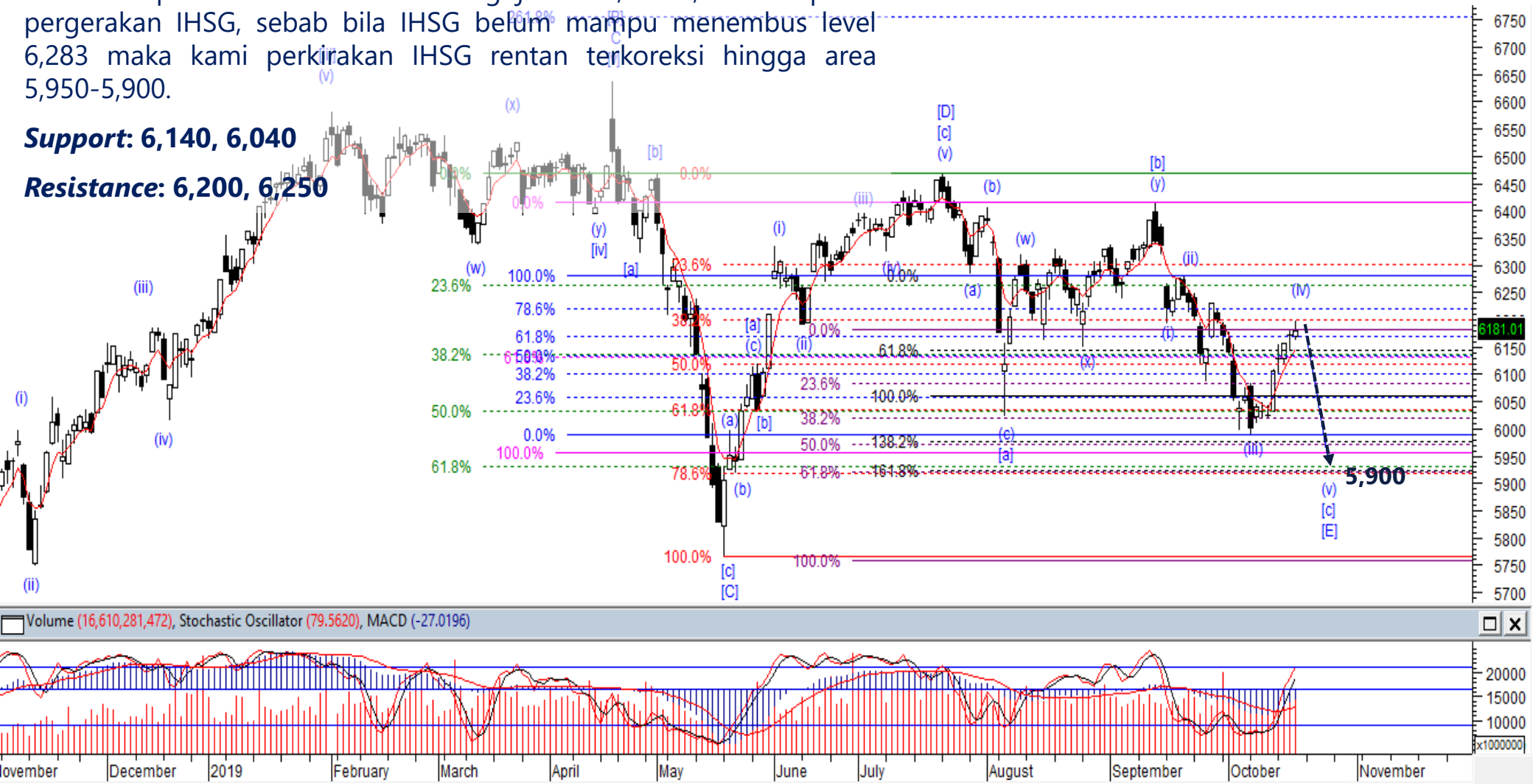

ERAA – *Buy on Weakness*

Kemarin (17/10), ERAA ditutup menguat 6,6% ke level 1,695. Kami memperkirakan saat ini ERAA berada pada awal wave c dari wave (b), dimana ERAA berpotensi untuk melanjutkan penguatannya.

***Buy on Weakness*: 1,650-1,685**

***Target Price*: 1,740, 1,850**

***Stoploss*: *below* 1,580**

Volume (53,832,700), Stochastic Oscillator (25.4753), MACD (-46.4103)

PNLF – *Buy on Weakness*

Posisi PNLF saat ini kami memperkirakan sedang berada pada akhir wave 2, dimana koreksi PNLF sudah relatif terbatas. Selanjutnya PNLF berpotensi berbalik arah untuk menguat.

***Buy on Weakness*: 280-286**

***Target Price*: 306, 320, 326**

***Stoploss*: below 264**

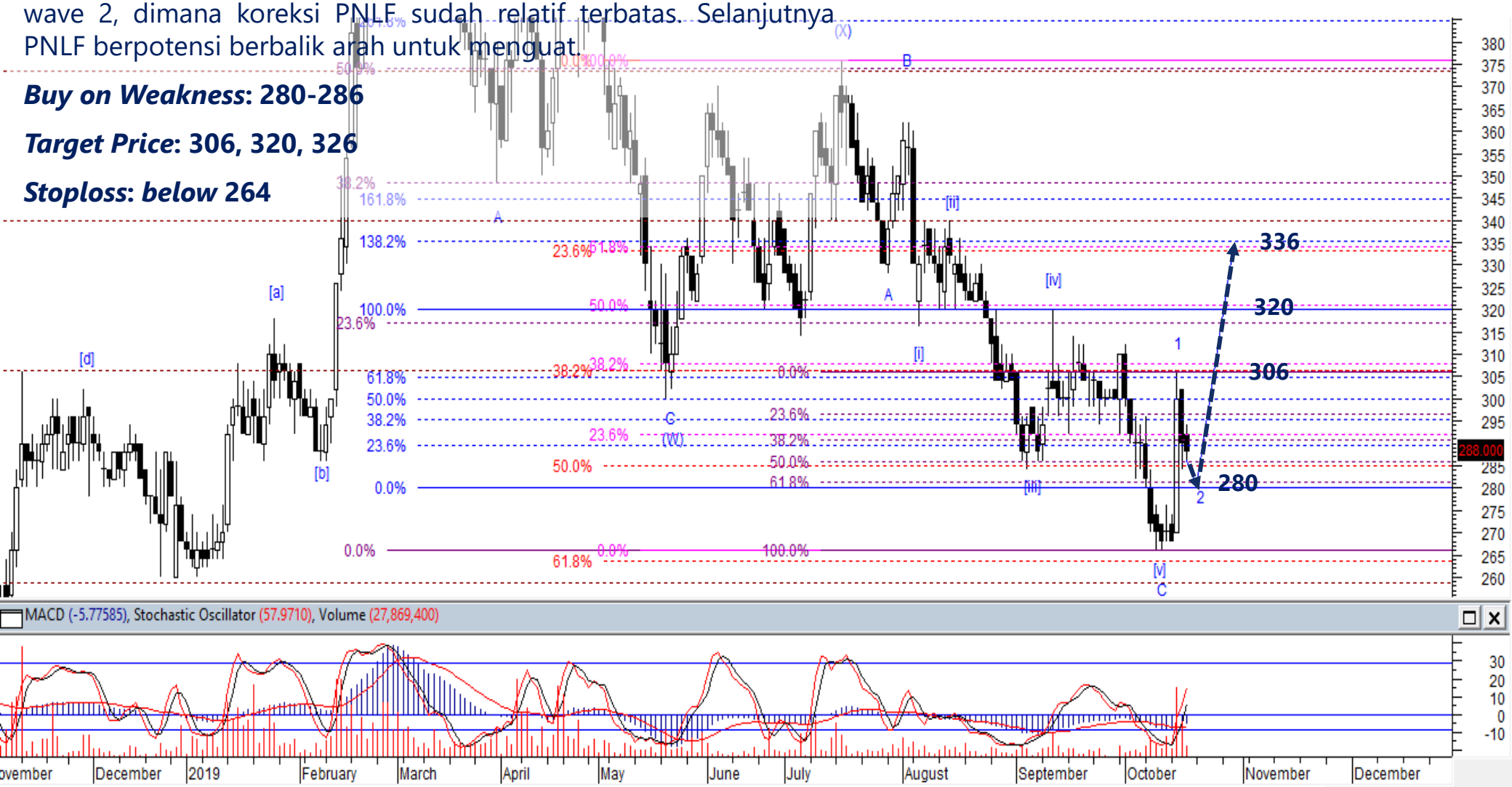

JPFA – *Buy on Weakness*

Kemarin (17/10), JPFA ditutup menguat 4,7% ke level 1,655. Kami memperkirakan penguatan tersebut bagian dari wave [iii] dari wave C, dimana JPFA diperkirakan masih berpotensi untuk melanjutkan penguatannya.

***Buy on Weakness*: 1,600-1,630**

***Target Price*: 1,710, 1,750**

***Stoploss*: *below* 1,500**

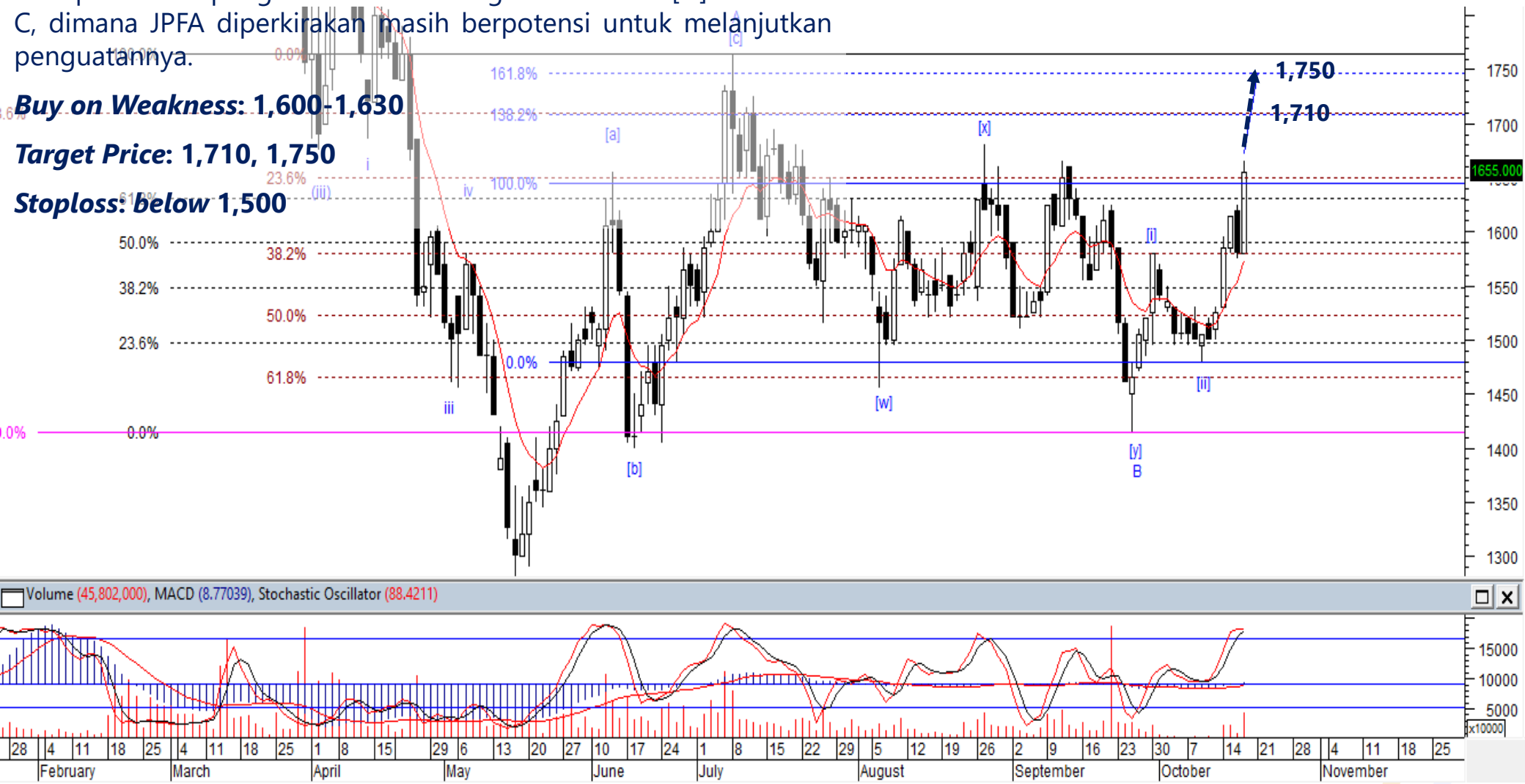

SMGR – *Sell On Strength*

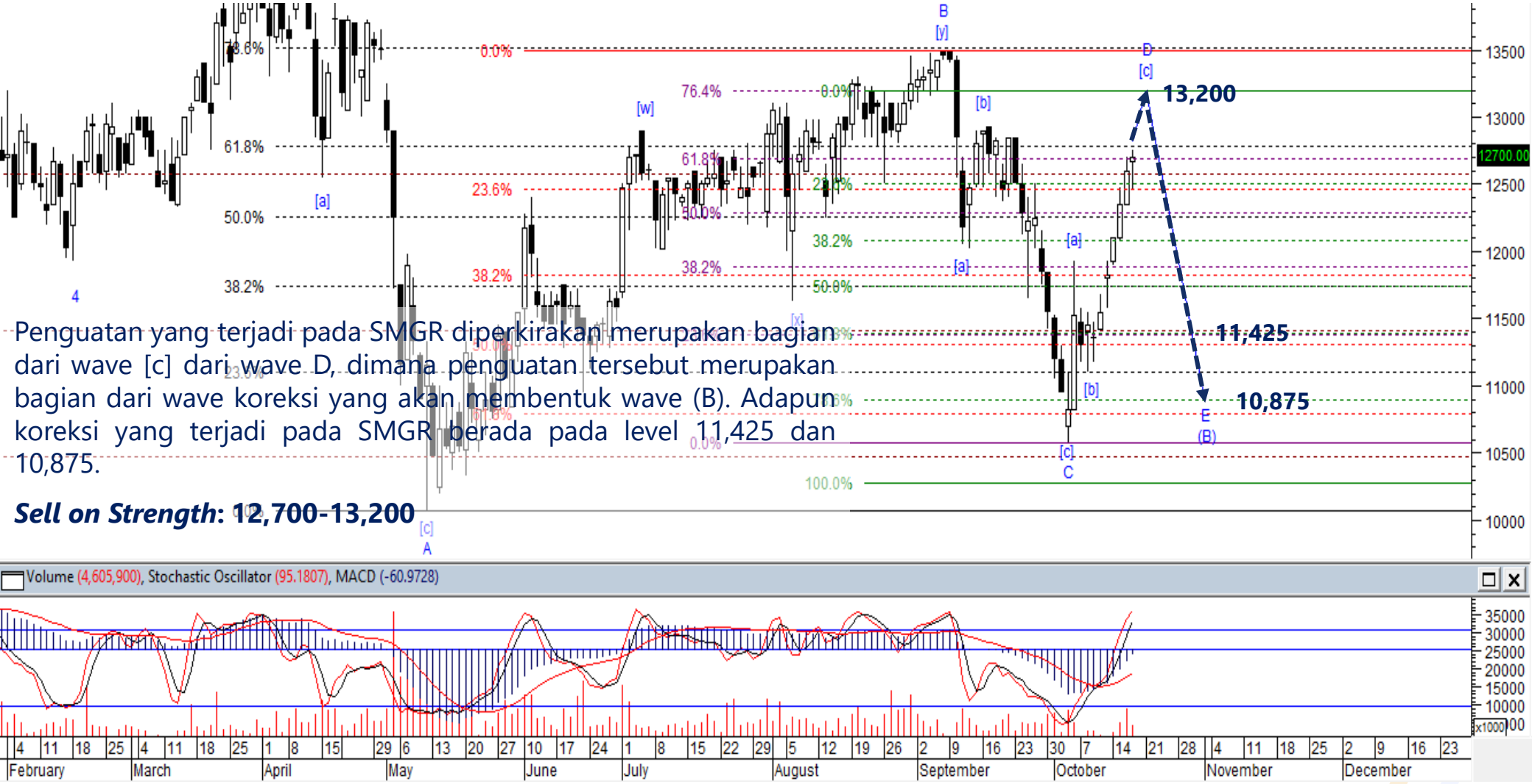

Penguatan yang terjadi pada SMGR diperkirakan merupakan bagian dari wave [c] dari wave D, dimana penguatan tersebut merupakan bagian dari wave koreksi yang akan membentuk wave (B). Adapun koreksi yang terjadi pada SMGR berada pada level 11,425 dan 10,875.

***Sell on Strength*: 12,700-13,200**

Institutional Research Team

Thendra Crisnanda – Head of Institution Research
thendra.crisnanda@mncgroup.com
Investment Strategy
Ext. 52162

Victoria Venny – Research Analyst
victoria.nawang@mncgroup.com
Telco, Toll Road, Logistic, Consumer, Poultry
Ext. 52236

T. Herditya Wicaksana – Technical Analyst
herditya.wicaksana@mncgroup.com
Technical Specialist – Elliott Wave
Ext. 52150

Muhamad Rudy Setiawan – Research Analyst
muhamad.setiawan@mncgroup.com
Construction, Property, Oil and Gas
Ext. 52317

Catherina Vincentia – Research Associate
catherina.vincentia@mncgroup.com

Ext. 52306

Jessica Sukimaja – Research Associate
Jessica.sukimaja@mncgroup.com

Ext. 52307

Disclaimer : MNCS Daily Scope Wave has been issued by PT MNC Sekuritas, It may not be reproduced or further distributed or published, in whole or in part, for any purpose. PT MNC Sekuritas has based this document on information obtained from sources it believes to be reliable but which it has not independently verified; PT MNC Sekuritas makes no guarantee, representation or warranty and accepts no responsibility to liability as to its accuracy or completeness. Expression of opinion herein are those of the research department only and are subject to change without notice. This document is not and should not be construed as an offer or the solicitation of an offer to purchase or subscribe or sell any investment. PT MNC Sekuritas and its affiliates and/or their offices, directors and employees may own or have positions in any investment mentioned herein or any investment related thereto and may from time to time add to or dispose of any such investment. PT MNC Sekuritas and its affiliates may act as market maker or have assumed an underwriting position in the securities of companies discusses herein (or investment related thereto) and may sell them to or buy them from customers on a principal basis and may also perform or seek to perform investment banking or underwriting services for or relating to those companies.