MNC sekuritas

Daily SCOPE Wave

MNC Financial Center Lt. 14 – 16
Jl. Kebon Sirih No. 21 – 27, Jakarta 10340, Indonesia
www.mncsekuritas.id
a member of MNC Group

6 Agustus 2020

Institution Research Team | herditya.wicaksana@mncgroup.com | +6221 29080 3111 Ext.52150

Technical Summary

Jakarta Composite Index (JCI) *short term (1-2 days) bullish*

IHSG ditutup menguat ke level 5,127, namun perhatikan untuk resistance IHSG yang berada pada area 5,162. Selama IHSG belum mampu menembus area tersebut, maka IHSG masih rentan terkoreksi ke area 4,809-4,900 sebagai area terdekatnya.

Top picks of the Day :

Stock	Close Price	Recommendation	Tactical Moves
EXCL	2,480	Buy on Weakness	Saat ini EXCL sedang berada pada awal dari wave (C), dengan catatan EXCL tidak kembali terkoreksi ke bawah 2,330.
GGRM	50,700	Buy on Weakness	Saat ini GGRM sedang berada di awal dari wave C, sehingga GGRM masih berpotensi untuk melanjutkan penguatannya.
INKP	8,325	Buy on Weakness	Posisi INKP sedang berada pada awal wave (iii) dari wave [v] dari wave C.
ADRO	1,050	Sell on Strength	Saat ini posisi ADRO sedang berada di awal wave [iv] dari wave C dari wave (B), hal ini berarti penguatan ADRO akan relatif terbatas.

RRG – *Relative Rotation Graph*

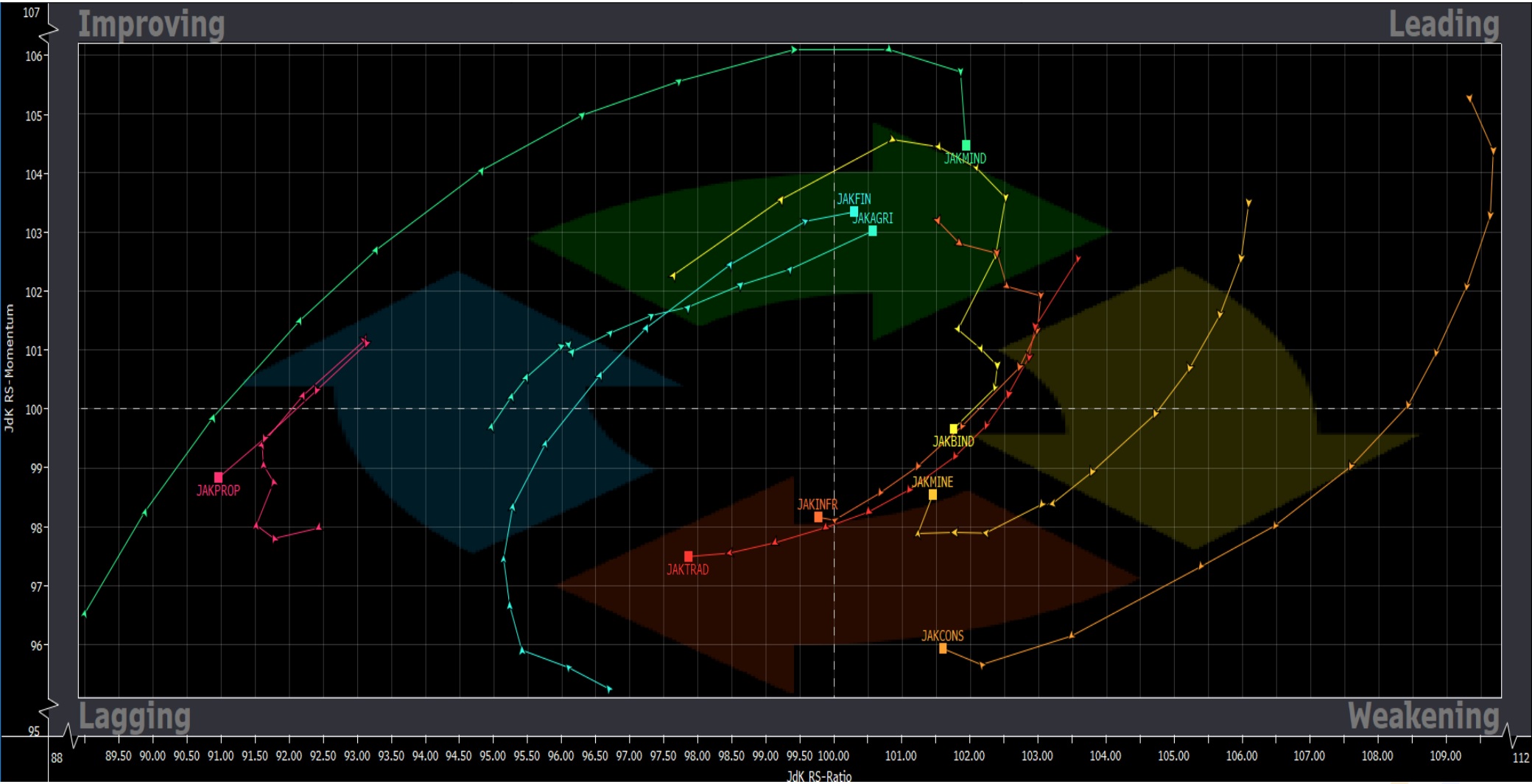

MNCS Primbon Index

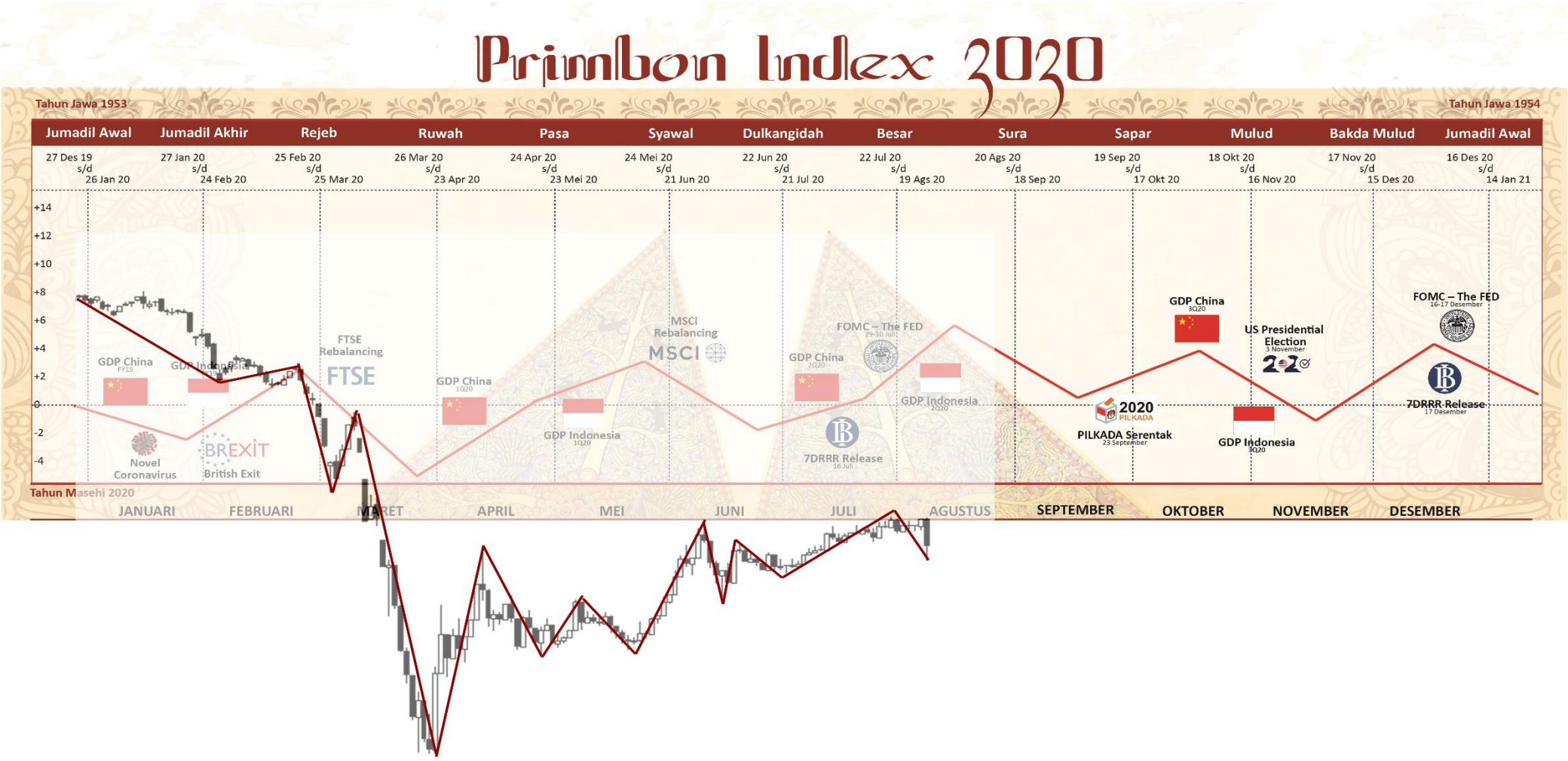

JCI – *Short-term Spike*

Kemarin (5/8), IHSG ditutup menguat 1% ke level 5,127 dengan volume yang cukup tinggi. Kami perkirakan pergerakan IHSG masih akan cederung menguat terlebih dahulu, namun perhatikan level resistance IHSG di 5,162. Selama IHSG belum mampu menembus resistance tersebut, maka IHSG masih rentan terkoreksi 4,809-4,900 atau idealnya ke arah 4,680-4,730 sebagai target koreksi dari wave [c] dari wave 4 pada skenario biru atau wave (B) pada skenario merah.

***Support*: 5,080, 4,977**

***Resistance*: 5,150, 5,162**

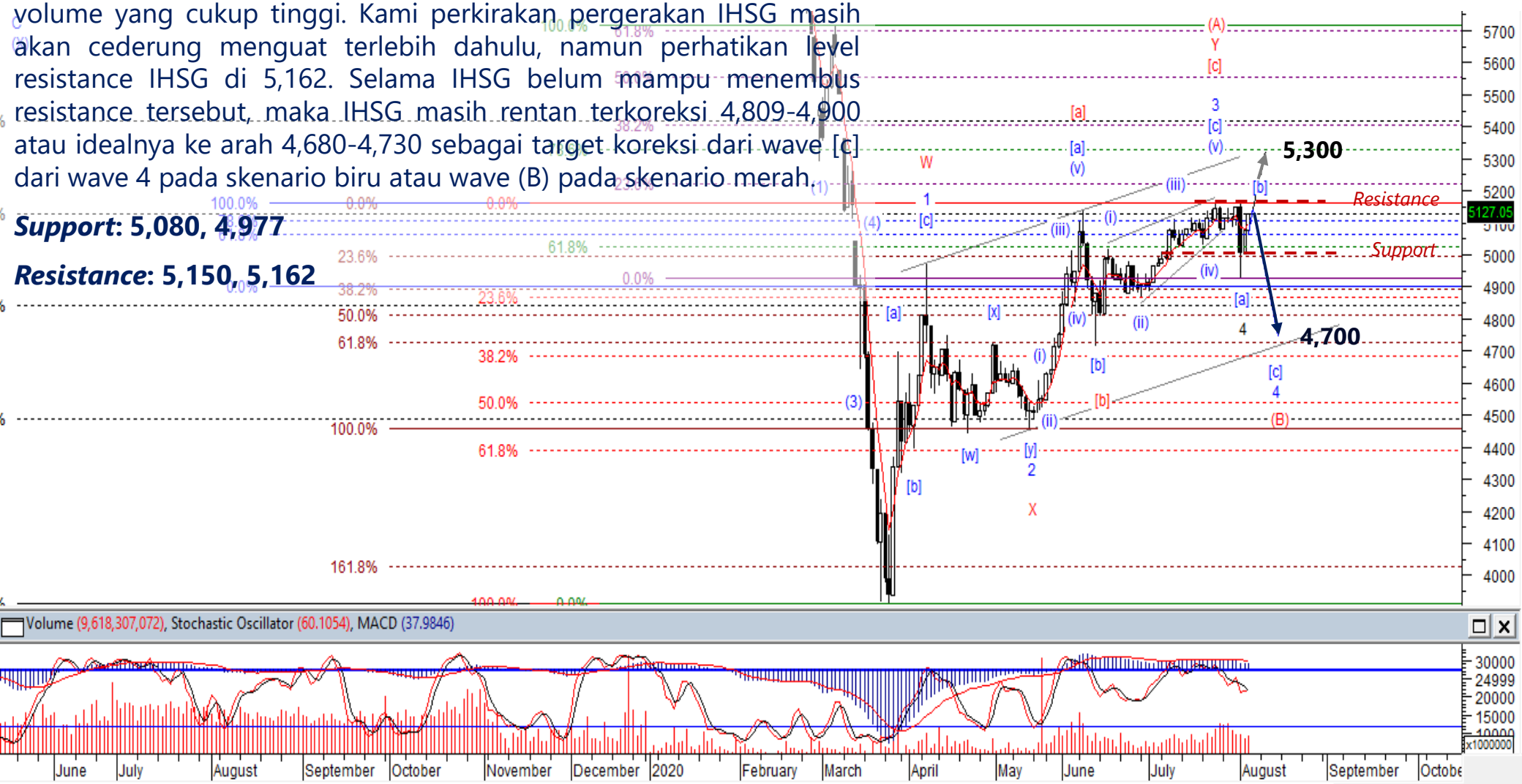

EXCL – *Buy on Weakness*

Pada perdagangan kemarin (5/8) EXCL ditutup menguat 1,6% ke level 2,480. Kami memperkirakan terdapat dua skenario pada EXCL, meskipun sama-sama menguat, namun penguatan EXCL pada skenario merah akan berlangsung dalam jangka pendek saja untuk membentuk wave [iv] sehingga EXCL rentan untuk terkoreksi kembali. Namun, pada skenario biru saat ini EXCL sedang berada pada awal dari wave (C), dengan catatan EXCL tidak kembali terkoreksi ke bawah 2,330.

***Buy on Weakness*: 2,400-2,460**

***Target Price*: 2,600, 2,800**

***Stoploss*: *below* 2,330**

GGRM – *Buy on Weakness*

Kemarin (5/8), GGRM menguat dan menembus resistancenya di 50,600. Kami perkirakan saat ini GGRM sedang berada di awal dari wave C, sehingga GGRM masih berpotensi untuk melanjutkan penguatannya.

***Buy on Weakness*: 49,675-50,400**

***Target Price*: 53,000, 55,000**

***Stoploss*: *below* 47,200**

INKP – *Buy on Weakness*

INKP ditutup menguat 1,8% pada perdagangan kemarin (5/8) dan kami perkirakan saat ini posisi INKP sedang berada pada awal wave (iii) dari wave [v] dari wave C, sehingga INKP berpeluang untuk melanjutkan penguatannya. Skenario ini akan gagal bila INKP terkoreksi menembus 7,275.

***Buy on Weakness*: 7,975-8,275**

***Target Price*: 8,700, 9,200**

***Stoploss*: *below* 7,275**

ADRO – *Sell on Strength*

Pergerakan ADRO kemarin (5/8) menguat 1,4% ke level 1,050 dan penguatannya tertahan oleh MA5 dan MA60. Kami memperkirakan saat ini posisi ADRO sedang berada di awal wave [iv] dari wave C dari wave (B), hal ini berarti penguatan ADRO akan relatif terbatas dan berlangsung dalam jangka pendek. Setelahnya, ADRO rentan terkoreksi kembali untuk membentuk wave [v] ke area terdekat di 1,000 dan idealnya diperkirakan di 925.

***Sell on Strength*: 1,050-1,085**

Institutional Research Team

Thendra Crisnanda – Head of Institution Research
thendra.crisnanda@mncgroup.com
Investment Strategy
Ext. 52162

T. Herditya Wicaksana – Technical Analyst
herditya.wicaksana@mncgroup.com
Technical Specialist – Elliott Wave
Ext. 52150

Victoria Venny – Research Analyst
victoria.nawang@mncgroup.com
Telco, Toll Road, Logistic, Consumer, Poultry
Ext. 52236

Catherina Vincentia – Research Associate
catherina.vincentia@mncgroup.com

Ext. 52306

Muhamad Rudy Setiawan – Research Analyst
muhamad.setiawan@mncgroup.com
Construction, Property, Oil and Gas
Ext. 52317

Disclaimer : MNCS Daily Scope Wave has been issued by PT MNC Sekuritas, It may not be reproduced or further distributed or published, in whole or in part, for any purpose. PT MNC Sekuritas has based this document on information obtained from sources it believes to be reliable but which it has not independently verified; PT MNC Sekuritas makes no guarantee, representation or warranty and accepts no responsibility to liability as to its accuracy or completeness. Expression of opinion herein are those of the research department only and are subject to change without notice. This document is not and should not be construed as an offer or the solicitation of an offer to purchase or subscribe or sell any investment. PT MNC Sekuritas and its affiliates and/or their offices, directors and employees may own or have positions in any investment mentioned herein or any investment related thereto and may from time to time add to or dispose of any such investment. PT MNC Sekuritas and its affiliates may act as market maker or have assumed an underwriting position in the securities of companies discusses herein (or investment related thereto) and may sell them to or buy them from customers on a principal basis and may also perform or seek to perform investment banking or underwriting services for or relating to those companies.