MNC sekuritas

Daily SCOPE Wave

MNC Financial Center Lt. 16
Jl. Kebon Sirih No. 21 – 27, Jakarta 10340, Indonesia
www.mncsekuritas.id
a member of MNC Group

22 Oktober 2020

Institution Research Team | herditya.wicaksana@mncgroup.com | +6221 29080 3111 Ext.52150

Technical Summary

Jakarta Composite Index (JCI) *short term (1-2 days) bullish*

Selama IHSG tidak terkoreksi kembali ke bawah 5,067 dan mampu menguat menembus 5,182-5,187, maka kami memperkirakan saat ini IHSG sedang berada awal wave (v) dari wave [c] dari wave B.

Top picks of the Day :

Stock	Close Price	Recommendation	Tactical Moves
UNTR	22,275	Buy on Weakness	Posisi UNTR sudah berada di awal wave [c] dari wave 5 dari wave (C).
SMGR	9,500	Buy on Weakness	Posisi SMGR berada di wave [c] dari wave B dari wave (B).
ITMG	8,225	Buy on Weakness	Pergerakan ITMG kemarin merupakan bagian dari wave 3 dari wave (C).
JPFA	1,140	Sell on Strength	Penguatan JPFA kemarin merupakan bagian dari wave E dari wave (X) pada pola triangle.

RRG – *Relative Rotation Graph*

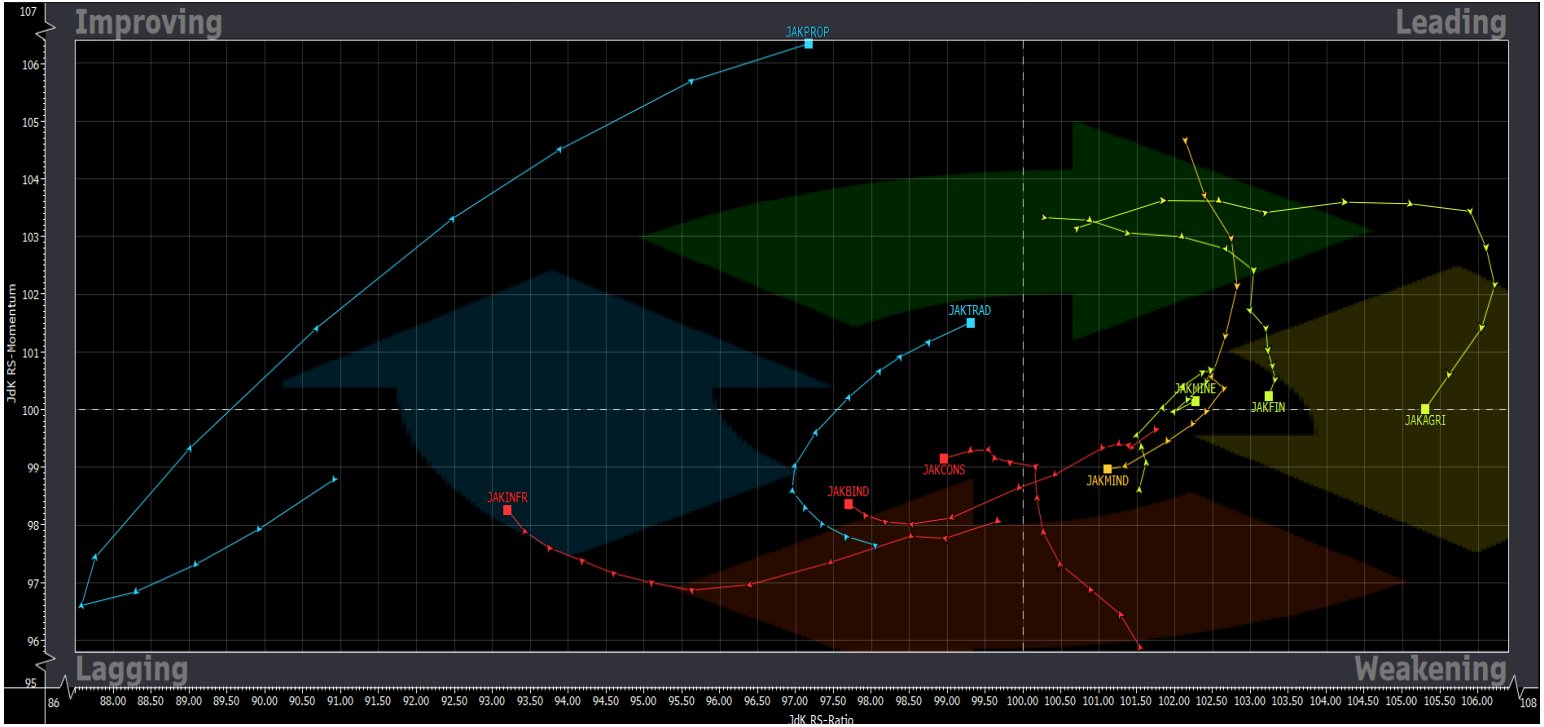

MNCS Primbon Index

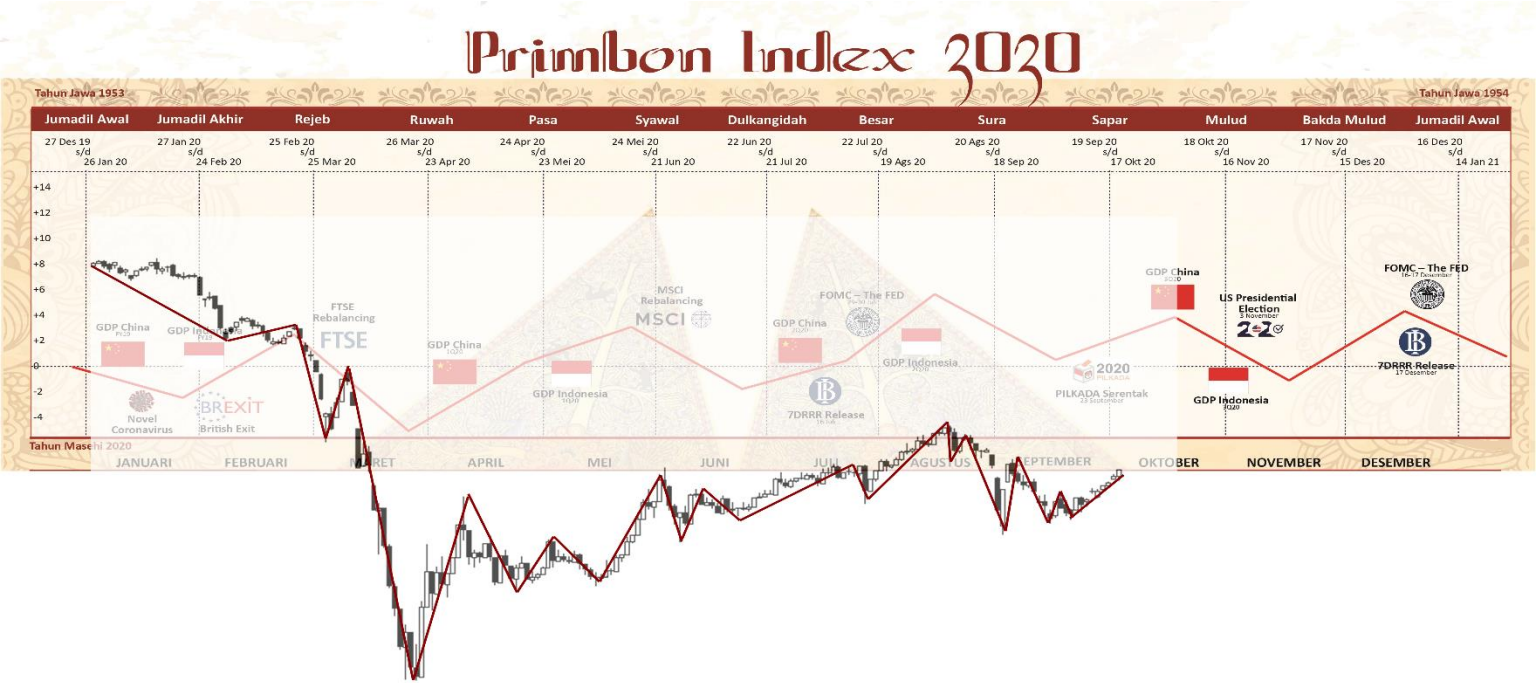

JCI – *Confirmed?*

Kemarin (21/10), IHSG kembali ditutup terkoreksi tipis 0,1% ke level 5,096. Support terdekat dari IHSG berada di 5,067 dan resistancenya berada di 5,182-5,187. Selama IHSG tidak terkoreksi kembali ke bawah support dan mampu menguat kembali, maka kami memperkirakan saat ini IHSG sedang berada awal wave (v) dari wave [c] dari wave B. Hal tersebut berarti IHSG akan menguji ke area 5,200-5,250. Namun, apabila IHSG terkoreksi di bawah 5,067, maka IHSG sedang membentuk wave (iv) dalam skenario merah dan level koreksi IHSG kami perkirakan berada pada 5,000-5,050.

***Support*: 5,067, 5,000**

***Resistance*: 5,135, 5,187**

UNTR – *Buy on Weakness*

Pada perdagangan kemarin (21/10), UNTR ditutup di level 22,275. Selama tidak terkoreksi ke bawah 21,650 kembali, maka saat ini posisi UNTR sudah berada di awal wave [c] dari wave 5 dari wave (C) untuk memulai fase uptrendnya.

***Buy on Weakness*: 22,000-22,275**

***Target Price*: 23,500, 25,000, 26,500**

***Stoploss*: *below* 21,650**

SMGR – *Buy on Weakness*

Kemarin (21/10), SMGR ditutup menguat tipis 0,3% di level 9,500 meskipun dengan volume yang lebih kecil dibandingkan hari sebelumnya. Kami perkirakan saat ini posisi SMGR berada di wave [c] dari wave B dari wave (B). Hal tersebut berarti SMGR berpotensi melanjutkan penguatannya kembali terlebih jika mampu menembus resistance di 9,650

***Buy on Weakness*: 9,300-9,475**

***Target Price*: 9,900, 10,275**

***Stoploss*: *below* 9,025**

ITMG – *Buy on Weakness*

ITMG terkoreksi 1,5% dan ditutup ke level 8,225 pada perdagangan kemarin (21/10). Selama tidak terkoreksi ke bawah 7,975, maka pergerakan ITMG kemarin merupakan bagian dari wave 3 dari wave (C). Fase uptrend ITMG akan lebih terkonfirmasi apabila mampu menembus resistance 8,550.

***Buy on Weakness*: 8,075-8,225**

***Target Price*: 9,000, 9,600**

***Stoploss*: below 7,975**

JPFA – *Sell on Strength*

Selama JPFA belum mampu menguat di atas 1,185 atau bahkan 1,200, maka penguatan JPFA kemarin (21/10) merupakan bagian dari wave E dari wave (X) pada pola triangle. Hal tersebut berarti, JPFA masih rentan terkoreksi ke arah 1,080 dan 1,020 sebagai target koreksi dari wave E.

***Sell on Strength*: 1,140-1,170**

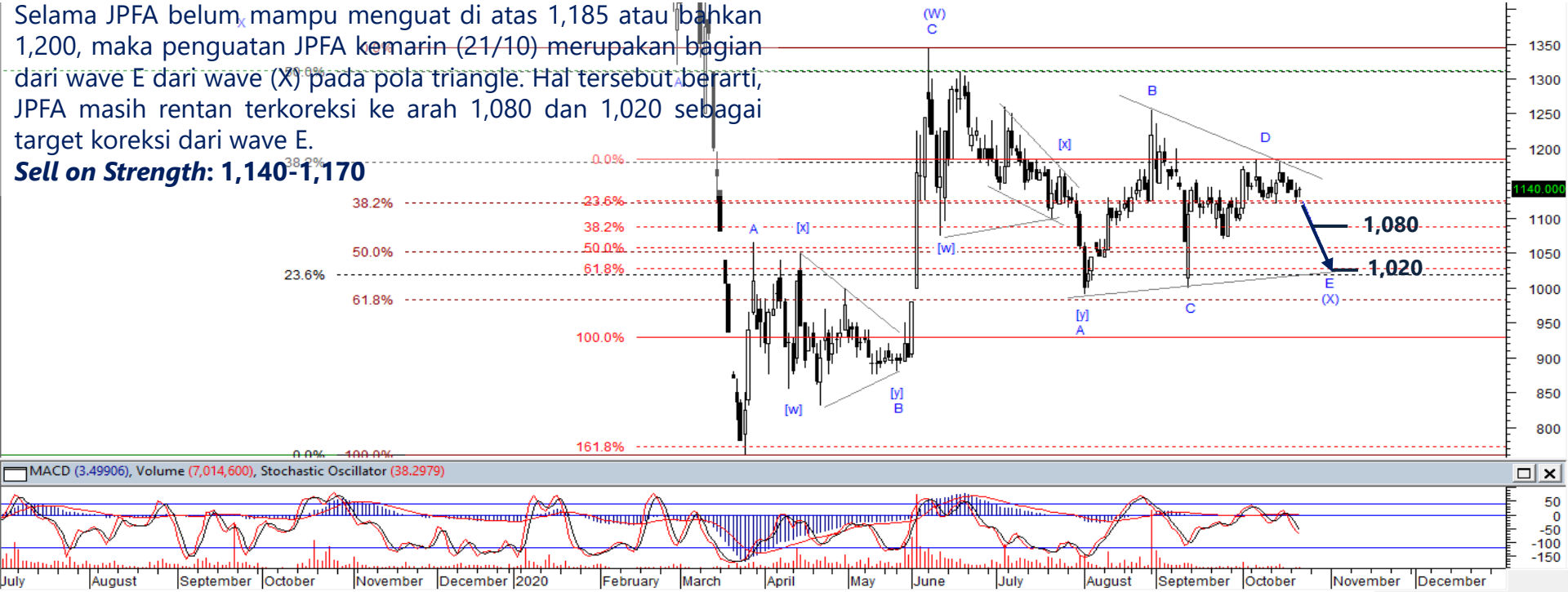

Institutional Research Team

Thendra Crisnanda – Head of Institution Research
thendra.crisnanda@mncgroup.com
Investment Strategy
Ext. 52162

T. Herditya Wicaksana – Technical Analyst
herditya.wicaksana@mncgroup.com
Technical Specialist – Elliott Wave
Ext. 52150

Victoria Venny – Research Analyst
victoria.nawang@mncgroup.com
Telco, Toll Road, Logistic, Consumer, Poultry
Ext. 52236

Catherina Vincentia – Research Associate
catherina.vincentia@mncgroup.com

Ext. 52306

Muhamad Rudy Setiawan – Research Analyst
muhamad.setiawan@mncgroup.com
Construction, Property, Oil and Gas
Ext. 52317

Disclaimer : MNCS Daily Scope Wave has been issued by PT MNC Sekuritas, It may not be reproduced or further distributed or published, in whole or in part, for any purpose. PT MNC Sekuritas has based this document on information obtained from sources it believes to be reliable but which it has not independently verified; PT MNC Sekuritas makes no guarantee, representation or warranty and accepts no responsibility to liability as to its accuracy or completeness. Expression of opinion herein are those of the research department only and are subject to change without notice. This document is not and should not be construed as an offer or the solicitation of an offer to purchase or subscribe or sell any investment. PT MNC Sekuritas and its affiliates and/or their offices, directors and employees may own or have positions in any investment mentioned herein or any investment related thereto and may from time to time add to or dispose of any such investment. PT MNC Sekuritas and its affiliates may act as market maker or have assumed an underwriting position in the securities of companies discusses herein (or investment related thereto) and may sell them to or buy them from customers on a principal basis and may also perform or seek to perform investment banking or underwriting services for or relating to those companies.