MNC sekuritas

DAILY SCOPE WAVE

8 Desember 2022

MNC Financial Center Lt. 16
Jl. Kebon Sirih No. 21 - 27, Jakarta 10340, Indonesia
www.mncsekuritas.id
a member of MNC Group

MNCS Research Division
herditya.wicaksana@mncgroup.com
+6221 29080 3111 Ext.52150

Technical Summary

Jakarta Composite Index (JCI) *short term (1-2 days) bullish*

Pada label merah, IHSG sudah menyelesaikan wave (ii) dari wave [iii] dan berpeluang menguat untuk menguji rentang area 6,896-6,926 terlebih dahulu.

Top picks of the Day:

Stock	Close Price	Recommendation	Tactical Moves
ADRO	3,830	Buy on Weakness	ADRO sedang berada pada bagian dari wave (ii) dari wave [v].
BIPI	177	Buy on Weakness	BIPI sedang berada pada bagian dari wave [iv] dari C dari (B).
SIDO	755	Spec Buy	SIDO sudah berada di akhir wave [ii].
TKIM	7,950	Buy on Weakness	TKIM sedang berada di akhir wave [b] dari wave 3 dari wave (C).

Relative Rotation Graph

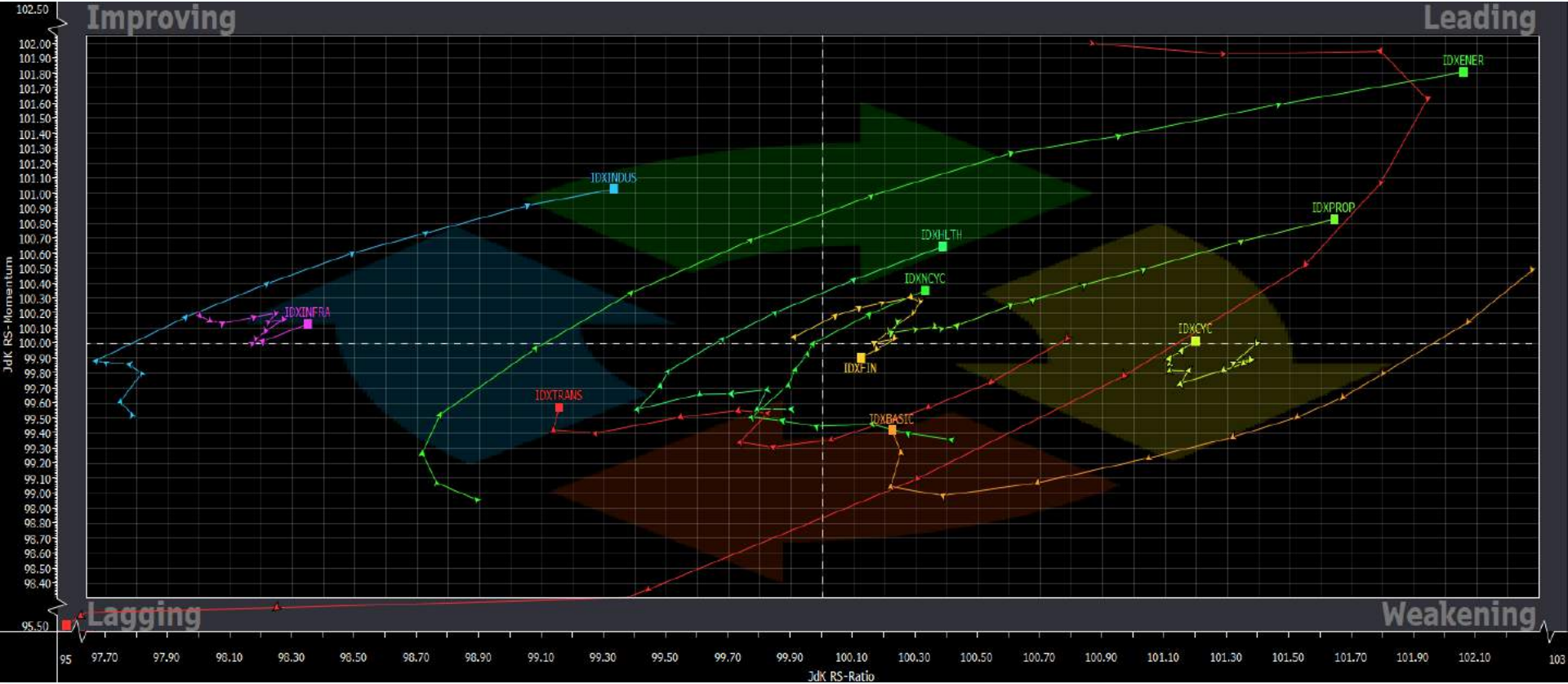

MNCS Primbon Index

JCI – *Limited*

IHSG kembali ditutup terkoreksi 1,1% ke 6,818 pada perdagangan kemarin (7/12) dan masih didominasi oleh tekanan jual. Diperkirakan, pada label merah, IHSG sudah menyelesaikan wave (ii) dari wave [iii] dan berpeluang menguat untuk menguji rentang area 6,896-6,926 terlebih dahulu. Namun, apabila IHSG kembali terkoreksi dan menembus 6,799, maka IHSG akan mengarah ke 6,747 untuk membentuk wave b dari wave (x) pada label hitam.

***Support*: 6,747, 6,799**

***Resistance*: 6,955, 7,108**

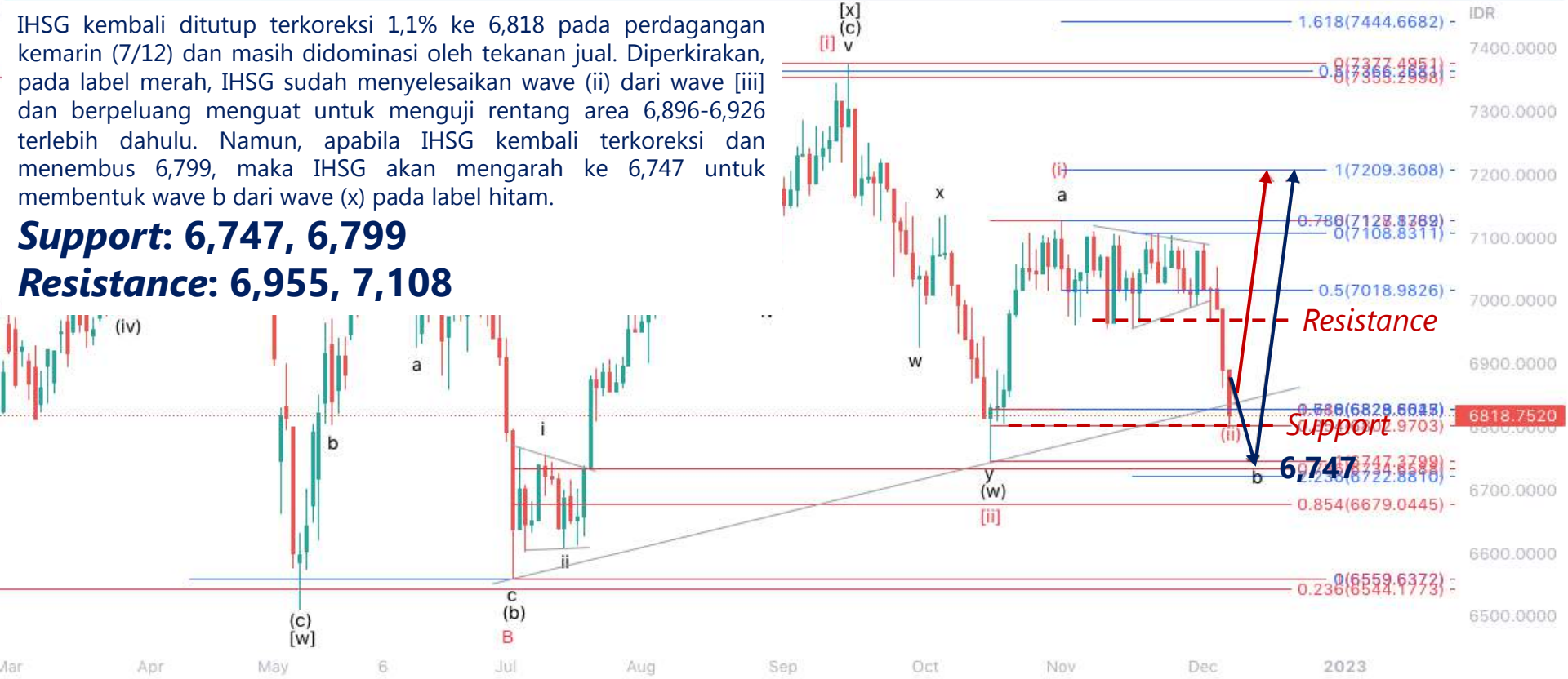

ADRO – *Buy on Weakness*

ADRO ditutup menguat 0,5% ke 3,830 pada perdagangan kemarin (7/12) dan masih muncul adanya volume pembelian. Selama ADRO belum mampu break 3,930 sebagai resistancenya, maka posisi ADRO sedang berada pada bagian dari wave (ii) dari wave [v].

***Buy on Weakness*: 3,630-3,740**

***Target Price*: 3,930, 4,240**

***Stoploss*: *below* 3,500**

BIPI – *Buy on Weakness*

BIPI ditutup menguat 1,7% ke 177 pada perdagangan kemarin (7/12) dan muncul adanya volume pembelian. Selama BIPI belum mampu break 188 sebagai resistancenya, maka posisi BIPI sedang berada pada bagian dari wave [iv] dari wave C dari wave (B).

***Buy on Weakness*: 160-175**

***Target Price*: 196, 210**

***Stoploss*: *below* 144**

SIDO – *Spec Buy*

SIDO ditutup menguat 0,7% ke 755 pada perdagangan kemarin (7/12) dan disertai dengan munculnya volume pembelian. Selama SIDO tidak terkoreksi ke bawah 720 sebagai stoplossnya, maka posisi SIDO sudah berada di akhir wave [ii] dan berpeluang menguat membentuk wave [iii] dari wave C.

***Spec Buy*: 740-750**

***Target Price*: 800, 850**

***Stoploss*: below 720**

TKIM – *Buy on Weakness*

TKIM ditutup flat ke 7,950 pada perdagangan kemarin (7/12). Posisi TKIM saat ini diperkirakan sedang berada di akhir wave [b] dari wave 3 dari wave (C), sehingga koreksi TKIM akan relatif terbatas dan berpeluang menguat kembali.

***Buy on Weakness*: 7,825-7,950**

***Target Price*: 8,350, 8,725**

***Stoploss*: *below* 7,650**

PT MNC SEKURITAS
MNC Financial Center Lt. 14 – 16
Jl. Kebon Sirih No. 21 - 27, Jakarta Pusat 10340
Telp : (021) 2980 3111
Fax : (021) 3983 6899

Disclaimer : MNCS Daily Scope Wave has been issued by PT MNC Sekuritas, It may not be reproduced or further distributed or published, in whole or in part, for any purpose. PT MNC Sekuritas has based this document on information obtained from sources it believes to be reliable but which it has not independently verified; PT MNC Sekuritas makes no guarantee, representation or warranty and accepts no responsibility to liability as to its accuracy or completeness. Expression of opinion herein are those of the research department only and are subject to change without notice. This document is not and should not be construed as an offer or the solicitation of an offer to purchase or subscribe or sell any investment. PT MNC Sekuritas and its affiliates and/or their offices, directors and employees may own or have positions in any investment mentioned herein or any investment related thereto and may from time to time add to or dispose of any such investment. PT MNC Sekuritas and its affiliates may act as market maker or have assumed an underwriting position in the securities of companies discusses herein (or investment related thereto) and may sell them to or buy them from customers on a principal basis and may also perform or seek to perform investment banking or underwriting services for or relating to those companies.

www.mncsekuritas.id
@mncsekuritas
1-500-899
MNC Sekuritas
research@mncsekuritas.id
MNC Sekuritas