

Tuesday, July 02 2019

IHSG	MNC 36
6,379.69	365.77
+21.06 (+0.33%)	+0.83 (+0.23%)

Today Trade

Volume (million share)	14,408
Value (billion Rp)	10,040
Market Cap.	7,267
Average PE	16.3
Average PBV	2.4

Indonesia Economy

	Last (%)	Prev (%)
Real GDP (YoY)	5.18	5.17
Inflation rate (YoY)	3.28	3.32
BI 7-days repo rate	6.0	6.0
LPS rate	7.00	7.00

Global Indexes

Index	Last	d/d (%)	YTD (%)
JCI	6,380	+0.33	+2.99
Dow Jones	26,717	+0.44	+14.53
S&P 500	2,964	+0.77	+18.25
FTSE 100	7,498	+0.97	+11.44
Nikkei	21,728	+2.13	+8.57

FX

Currency	Last	d/d (%)	YTD (%)
USD/IDR	14,113	+0.11	+1.92
EUR/USD	1.13	+0.76	+1.58
GBP/USD	1.26	+0.43	+0.89
USD/JPY	108.45	-0.56	+1.13

Commodities

Commodity	Last	d/d (%)	YTD (%)
Crude Oil (USD/barrel)	59.09	+1.06	+30.13
Coal (USD/ton)	68	-4.09	-33.37
Gold (USD/oz)	1,390	-1.34	+8.69
Nickel (USD/ton)	12,350	-2.68	+15.53
CPO (RM/Mton)	1,890	+1.34	-5.69
Tin (US/Ton)	18,900	+0.40	-2.95

MNCS Update

Perkembangan positif yang terjadi di Wall Street semalam menyusul berlanjutnya penguatan DJIA +0.44% akibat dampak kondusifnya hasil pembicaraan Presiden Donald Trump (AS) & Xi Jinping (China) serta pertemuan Presiden Trump (AS) & Presiden Kim (Korea Utara) dan menggembirkannya data ekonomi AS ditengah penguatan harga crude oil setelah OPEC setuju memperpanjang waktu pemotongan supply crude oil serta penguatan EIDO +1.19% menjadi katalis bagi IHSG yang kami perkirakan berlanjut menguat di hari Selasa ini. Sentimen positif lain pendorong penguatan IHSG Selasa ini adalah menguatnya Bursa Asia pagi ini. Mengetahui banyaknya sentimen positif pendorong penguatan IHSG Selasa ini, kami merekomendasikan untuk trading atas saham-saham di Sektor Retail, Bank, Kimia, Coal, Oil dan Properti. IHSG kami perkirakan bergerak pada range 6,341 - 6,434. Adapun saham – saham yang kami rekomendasikan hari ini adalah ERAA BBRI ADRO SSIA BRPT MEDC INDY HOKI ACES CTRA.

Global Market

Mayoritas bursa saham di developed economies ditutup menguat. Bursa saham benua kuning bergerak menguat pada perdagangan akhir kemarin. Indeks Nikkei ditutup menguat sebesar +2.13%, indeks Shanghai menguat +2.22%, namun indeks Kospi melemah -0.04%. Sementara itu, Wall Street semalam mengalami penguatan. Indeks Dow Jones menguat sebesar +0.44% di level 26,717 diikuti oleh indeks S&P 500 yang ditutup menguat +0.77%. Wall Street ditutup menguat dikarenakan hubungan dagang AS-China membaik dimana keduanya menunda pemberlakuan tarif baru pada impor barang masing-masing negara demi memulai lagi negosiasi setelah KTT G-20 di Osaka, Jepang. Sebagai pendorong kenaikan di Wall Street, harga saham perusahaan pembuat chip menguat dimana Saham Skyworks Solutions menguat +6%, Micron Technology menguat +3.9%, Saham Qualcomm dan Broadcom masing-masing menguat 1.9% dan 4.3%, diikuti saham Apple juga menguat +1.8% setelah Presiden AS Donald Trump akan melonggarkan pembatasan pada perusahaan Amerika dalam penjualan produk ke Huawei. Di samping itu, di pasar komoditi, harga minyak mentah WTI menguat +1.06% ke USD 59.09 per barel.

Pada perdagangan 1 Juli, IHSG ditutup menguat sebesar +0.33% kelevel 6,380. Sejalan dengan hal tersebut investor portofolio membukukan net buy sebesar IDR 761 Miliar.

Grafik 1. JCI VS Cummulative Annual of Net Buy (Sell) Foreign

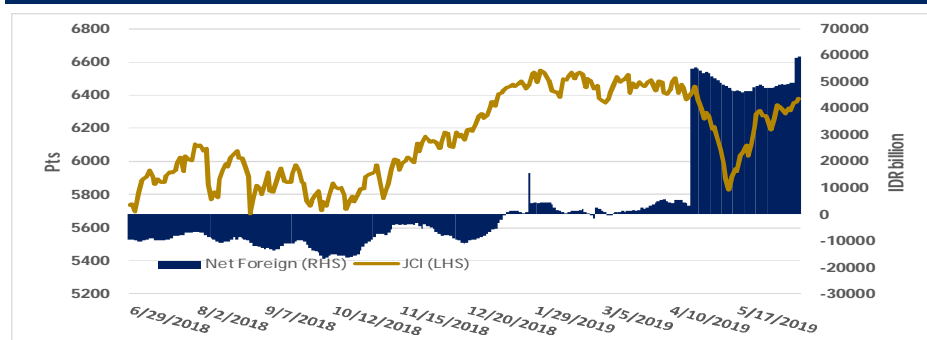

Source: Bloomberg and MNCS

Economic News

Harga minyak mentah dunia menguat pada perdagangan Senin (1/7), waktu Amerika Serikat (AS). Penguatan terjadi usai Organisasi Negara Pengekspor Minyak (OPEC) memperpanjang kebijakan pemangkasan produksi hingga Maret 2020 mendatang. Awal pekan ini, sumber Reuters menyatakan OPEC sepakat untuk memangkas produksi. Kesepakatan tercetus dalam dalam pertemuan yang digelar pada 1-2 Juli di Wina, Austria. Pemangkasan produksi sebesar 1,2 juta barel per hari (bph) telah dilakukan OPEC dan sekutunya sejak awal tahun. Mereka memutuskan untuk memperpanjang kesepakatan pemangkasan demi mendongkrak harga minyak mentah di tengah pelemahan ekonomi global dan melesatnya produksi minyak AS. Pada Senin (1/7) kemarin, anggota OPEC yang terkena sanksi AS, Iran dan Venezuela, bergabung dengan produsen utama minyak Arab Saudi, Iran dan Rusia, mendukung perpanjangan kebijakan pemangkasan pasokan. Sehari sebelumnya, Presiden Rusia Vladimir Putin menyatakan ia telah sepakat dengan Arab Saudi untuk memperpanjang kebijakan pemangkasan yang ada selama enam hingga sembilan bulan. Menteri Energi Arab Saudi menyatakan kesepakatan kemungkinan akan diperpanjang selama sembilan bulan dan tidak ada kebutuhan untuk memangkas lebih dalam. (CNN Indonesia)

Upaya pemerintah untuk bernegosiasi dengan Pemerintah India agar mau menurunkan tarif bea masuk produk minyak sawit mentah atau crude palm oil (CPO), belum mendatangkan hasil. Pengusaha menyebut India belum merespon permintaan Indonesia tersebut. Pekan lalu Presiden Joko Widodo (Jokowi) mengadakan pertemuan bilateral dengan Perdana Menteri India Narendra Modi, di sela Konferensi Tingkat Tinggi (KTT) G20 di Osaka, Jepang. Pertemuan bilateral ini diantaranya membahas penurunan tarif minyak sawit asal Indonesia. (CNN Indonesia)

Bank Dunia pangkas proyeksi pertumbuhan ekonomi Indonesia jadi 5.1%. Proyeksi tersebut lebih rendah dibanding prediksi sebelumnya di level 5.2% dan lebih rendah dari perkiraan pemerintah 5.3%. Faktor penyebab turunnya perkiraan GDP selain karena perang dagang Amerika Serikat (AS)-China, konflik geopolitik global, hingga Brexit (faktor eksternal juga disebabkan harga komoditas unggulan Indonesia

Corporate News

PT ABM Investama (ABMM). Anak usaha perseroan, PT Cipta Kridatama (CK), kembali mendapatkan kontrak kerjasama terbarunya jelang akhir semester pertama 2019 melalui kesepakatan kerjasama dengan PT Multi Harapan Utama (MHU), perusahaan pertambangan batu bara yang lokasi penambangannya terletak di Kutai Kertanegara dan Samarinda, Kalimantan Timur, dengan nilai kontrak setara US\$ 337 Juta. Dalam kerjasamanya, CK akan membantu kegiatan usaha pertambangan MHU dalam bentuk penyewaan alat berat serta pemindahan material penutup (overburden removal) yang ditargetkan mencapai 36 juta Bcm tiap tahun dengan jangka waktu kerjasama maksimum selama 5 tahun. Total target volume pengupasan lapisan tanah penutup di kawasan penambangan tersebut diharapkan tercapai 180 Juta Bcm. (IQPlus)

PT Intiland Development (DILD). Perseroan optimistis target marketing sales sebesar Rp 2,5 triliun tahun 2019 akan tercapai didorong sentimen baik dari kebijakan fiskal pemerintah, minat beli dari konsumen juga mulai mengalami peningkatan. Selain itu perseroan juga berharap pertumbuhan laba bersih tahun 2019 mencapai 10% atau setara Rp 53 miliar. (Kontan)

PT Bayan Resources (BYAN). Perseroan mencatat kenaikan cadangan berdasarkan Joint Ore Reserves Committee (JORC) tahun 2012 yang sebelumnya 764 juta ton, sekarang menjadi 1,18 miliar ton per tanggal 1 Januari 2019. Mayoritas kenaikan ini 83% berasal dari proyek Tabang, Pakar Utara di Kutai Kartanegara, Kalimantan Timur. Berdasarkan JORC tahun 2012 di proyek Tabang tumbuh dari 564 juta ton menjadi 911 juta ton. Perseroan menambahkan total sumber daya open cut JORC 2012 telah meningkat 1.854 juta ton menjadi 2.543 juta ton, dan dari jumlah tersebut proyek Tabang tumbuh 71% dari 1.195 juta ton menjadi 1.681 juta ton. (Kontan)

PT Pakuwon Jati Tbk (PWON) Perseroan masih optimistis melihat penjualan segmen kondominium di tengah rendahnya penyerapan pasar kondominium. Pada kuartal I 2019, serapan pasar kondominium hanya 430 unit dari 1.100 unit. Tekanan harga jual ikut terjadi, harga rata-rata kondominium per meter persegi turun 0,3% di angka Rp 26,3 juta dibandingkan tahun lalu. Perseroan masih mendulang keuntungan dari segmen penjualan kondominium dengan kontribusi 29,5% dari total pendapatan tahun buku 2018 sebesar Rp 7,08 triliun.

Daily Recommendation

Jakarta Composite Index (JCI)

IDX Composite 6,341 - 6,434.

SUMMARY: **STRONG BUY**

- RSI (14): BUY
- STOCH (9,6): BUY
- MACD(12,26): BUY
- VO: BUY
- BANDARMOLOGY: TOP 5 BROKER ACCUMULATED PERIODE (10 DAYS): DISTRIBUTION NET BUY SELL ASING: PERIODE (10 DAYS): ACCUMULATION

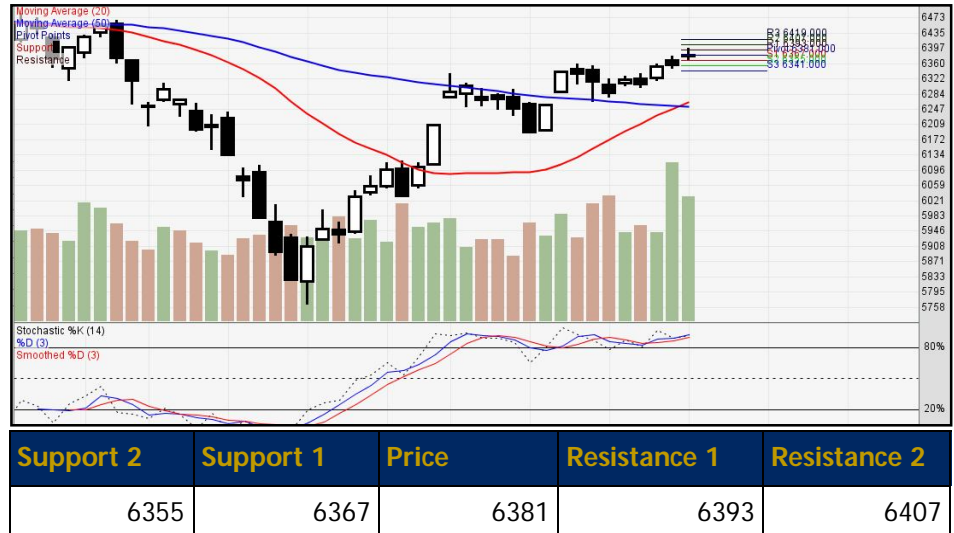

PT Erajaya Swasembada Tbk. (ERAA)

- ERAA 1,935 - 2,260 TECHNICAL INDICATORS: **STRONG BUY**
- RSI (14): OVERBOUGHT
- STOCH (9,6): BUY
- MACD(12,26): BUY
- VO: BUY
- BANDARMOLOGY: TOP 5 BROKER ACCUMULATED PERIODE (10 DAYS): ACCUMULATION NET BUY SELL ASING: PERIODE (10 DAYS): DISTRIBUTION



PT Bank Rakyat Indonesia (Persero) Tbk. (BBRI)

- BBRI 4,390 - 4,450 TECHNICAL INDICATORS: **STRONG BUY**
- RSI (14): BUY
- STOCH (9,6): BUY
- MACD(12,26): BUY
- VO: BUY
- BANDARMOLOGY: TOP 5 BROKER ACCUMULATED PERIODE (10 DAYS): ACCUMULATION NET BUY SELL ASING: PERIODE (10 DAYS): ACCUMULATION



PT Adaro Energy Tbk. (ADRO)

- ADRO 1,355 - 1,515 TECHNICAL INDICATORS: **STRONG BUY**
- RSI (14): BUY
- STOCH (9,6): BUY
- MACD(12,26): BUY
- VO: BUY
- BANDARMOLOGY: TOP 5 BROKER ACCUMULATED PERIODE (10 DAYS): ACCUMULATION NET BUY SELL ASING: PERIODE (10 DAYS): DISTRIBUTION



PT Surya Semesta Internusa Tbk. (SSIA)

- SSIA 715 - 750 TECHNICAL INDICATORS: **STRONG BUY**
- RSI (14): BUY
- STOCH (9,6): SELL
- MACD(12,26): BUY
- VO: SELL
- BANDARMOLOGY: TOP 5 BROKER ACCUMULATED PERIODE (10 DAYS): ACCUMULATION NET BUY SELL ASING: PERIODE (10 DAYS): ACCUMULATION



PT Barito Pacific Tbk. (BRPT)

- BRPT 3,190 - 3,330 TECHNICAL INDICATORS: **SELL**
- RSI (14): SELL
- STOCH (9,6): NEUTRAL
- MACD(12,26): SELL
- VO: BUY
- BANDARMOLOGY: TOP 5 BROKER ACCUMULATED PERIODE (10 DAYS): DISTRIBUTION NET BUY SELL ASING: PERIODE (10 DAYS): ACCUMULATION



MNC36 Stock Metrics

Ticker	ROE 5YR	P/E	P/BV	VWAP	TP	Support 2	Support 1	Price	Resist 1	Resist 2	Recommendation
FINANCIAL											
BBCA	18.43	27.96	4.65	29980	29150	29663	29800	29963	30100	30263	Trading SELL
BBNI	15.02	11.31	1.54	9374	10400	9225	9300	9375	9450	9525	Neutral
BBRI	19.10	16.32	2.81	4406	4525	4370	4400	4410	4440	4450	Spec BUY
BBTN	13.96	9.38	1.09	2516	2800	2475	2500	2515	2540	2555	Spec BUY
BDMN	9.64	14.59	1.12	4762	5300	4663	4715	4773	4825	4883	Trading SELL
BJTM	15.82	7.44	1.08	640	660	630	635	640	645	650	Neutral
BMRI	14.49	14.15	1.97	8015	8800	7913	7950	8013	8050	8113	Trading SELL
BNGA	9.03	7.90	0.68	1120	1447.5	1099	1113	1124	1138	1149	Spec BUY
BTPN	8.98	11.28	1.02	3604	4100	3570	3580	3610	3620	3650	Trading SELL
PERDAGANGAN, JASA, DAN INVESTASI											
ACES	25.24	31.59	7.04	1841	1830	1783	1810	1833	1860	1883	Spec BUY
MAPI	14.38	33.02	2.66	903	1155	869	883	904	918	939	Trading SELL
SCMA	33.56	15.62	4.82	1620	2200	1585	1610	1625	1650	1665	Spec BUY
UNTR	21.29	9.23	1.91	28678	33587.5	28069	28513	28694	29138	29319	Spec BUY
PROPERTY AND REAL ESTATE											
PWON	21.31	13.28	2.69	745	780	729	738	744	753	759	Spec BUY
WSKT	31.01	8.68	1.47	2019	2260	1980	2000	2020	2040	2060	Neutral
CONSUMER											
GGRM	18.90	17.88	3.11	76780	94000	75800	76175	76850	77225	77900	Trading SELL
ICBP	21.27	25.10	5.11	10089	11000	9963	10050	10113	10200	10263	Spec BUY
KAEF	14.91	45.90	8.12	3309	N/A	3243	3265	3313	3335	3383	Trading SELL
KLBF	17.99	27.60	4.47	1456	1525	1429	1438	1454	1463	1479	Trading SELL
MYOR	23.64	32.29	6.29	2468	2910	2435	2460	2475	2500	2515	Spec BUY
SIDO	21.78	21.15	4.78	1000	1100	986	993	1001	1008	1016	Trading SELL
UNVR	122.90	38.08	37.89	44874	45350	44256	44663	44931	45338	45606	Spec BUY
MISCELLANEOUS INDUSTRY											
ASII	16.33	13.62	2.11	7391	8400	7188	7275	7388	7475	7588	Trading SELL
AGRICULTURE											
SSMS	15.11	N/A	N/A	1011	1020	996	1008	1011	1023	1026	Spec BUY
BASIC INDUSTRY											
INKP	16.61	7.25	0.95	9466	11500	9281	9363	9456	9538	9631	Trading SELL
JPFA	19.96	8.72	1.83	1545	1700	1503	1515	1543	1555	1583	Trading SELL
SMGR	8.28	25.22	2.37	12163	14300	11425	12050	12275	12900	13125	Spec BUY

<i>Ticker</i>	<i>ROE 5YR</i>	<i>P/E</i>	<i>P/BV</i>	<i>VWAP</i>	<i>TP</i>	<i>Support 2</i>	<i>Support 1</i>	<i>Price</i>	<i>Resist 1</i>	<i>Reseist 2</i>	<i>Recommendation</i>
INFRASTRUCTURE											
INDY	29.42	19.85	0.69	1761	2000	1635	1720	1755	1840	1875	Spec BUY
JSMR	14.11	19.43	2.45	5918	6532.5	5606	5763	5881	6038	6156	Spec BUY
PGAS	9.11	12.65	1.38	2125	2650	2090	2110	2130	2150	2170	Neutral
TLKM	20.36	22.57	3.98	4217	4300	4143	4185	4213	4255	4283	Spec BUY
MINING											
ADRO	12.63	7.08	0.87	1423	1750	1316	1388	1421	1493	1526	Spec BUY
ANTM	4.39	25.52	1.03	852	1075	826	838	851	863	876	Trading SELL
ITMG	28.05	5.70	1.62	17698	22000	17213	17575	17713	18075	18213	Spec BUY
PTBA	37.48	6.85	1.87	3034	4000	2928	3005	3038	3115	3148	Spec BUY
COMPANY GROUP											
BHIT	-0.57	13.25	0.34	79	N/A	76	78	80	82	84	
BMTR	6.73	5.22	0.57	379	N/A	371	376	379	384	387	
MNCN	15.57	7.59	1.33	1074	1225	1036	1068	1081	1113	1126	
BABP	-19.63	N/A	0.76	50	N/A	50	50	50	50	50	
BCAP	-1.94	18.90	1.89	251	N/A	231	237	253	259	275	
IATA	-18.09	N/A	N/A	N/A	N/A	--	--	--	--	--	
KPIG	8.43	582.02	0.78	134	N/A	--	--	--	--	--	
MSKY	-12.42	N/A	4.53	1033	N/A	988	995	1018	1025	1048	

Source: Bloomberg and MNCS

Trading Summary

TOP TRADING VOLUME			TOP TRADING VALUE			TOP GAINERS			TOP LOSERS		
Code	(Mill Sh)	%	Code	(Bill.Rp)	%	Code	Chg	%	Code	Chg	%
HOME	3,846	21.9	BBRI	466	6.4	KJEN	+100	+49.5	POOL	-390	-17.0
MABA	2,402	13.7	TLKM	401	5.5	YULE	+35	+26.5	FIRE	-800	-16.8
NUSA	1,676	9.5	BBCA	354	4.8	GOLD	+140	+25.0	TALF	-56	-16.5
ARMY	1,301	7.4	ASII	332	4.5	POLU	+165	+24.4	TRIM	-25	-14.7
TRAM	1,173	6.7	HOME	274	3.8	HOME	+19	+23.8	TRIS	-26	-10.4

Source: IDX

IPO Schedule

Company	Code	IPO Price (IDR)	Issued Share (Mn)	Offering Start-End	Listing
PT Arkha Jayanti Persada Tbk.		236	500,000,000	01-05/07/2019	10/07/2019
PT Hensel Davest Indonesia Tbk.	HDIT	525	381,170,000	01-05/07/2019	12/07/2019
PT MNC Vision Networks Tbk..	IPTV	240	3,522,000,000	01-02/07/2019	08/07/2019
PT Envy Technologies Indonesia Tbk.	ENVY	370	600,000,000	01-02/07/2019	08/07/2019
PT Inocycle Technology Group Tbk.	INOV	250	608,000,000	01-04/07/2019	10/07/2019

Source: RTI

Dividend Schedule

Company	Code	Price	Cum Date	Ex Date	Recording Date	Payment Date
PT Ciputra Development Tbk.	CTRA	10	04/07/2019	05/07/2019	08/07/2019	26/07/2019
PT Pakuwon Jati Tbk.	PWON	7	04/07/2019	03/07/2019	05/07/2019	26/07/2019
PT FKS Multi Agro Tbk.	FISH	150	03/07/2019	04/07/2019	05/07/2019	26/07/2019
PT Media Nusantara Citra Tbk.	MNCN	15	02/07/2019	03/07/2019	04/07/2019	26/07/2019
PT MNC Studios International Tbk.	MSIN	21	02/07/2019	03/07/2019	04/07/2019	24/07/2019

Source: RTI

Right Issue Schedule

Company	Code	Price	Ratio	Cum Date	Ex Date	Recording Date	Subscription Date
PT Visi Telekomunikasi Infr. Tbk.	GOLD	221	306:100	01/07/2019	02/07/2019	03/07/2019	12/07/2019
PT MNC Investama Tbk.	BHIT	100	1:3	02/07/2019	03/07/2019	04/07/2019	19/07/2019

Source: RTI

Economic Calendar

Date	Country	Event	Actual	Previous	Consensus
02/07	UK	Construction PMI		48.6	49.3
02/07	Euro Area	PPI YoY		2.6%	1.7%
02/07	US	IBD/TIPP Economic Optimism		53.2	
02/07	Korea	Inflation Rate YoY		0.7%	1%
02/07	Germany	Retail Sales YoY		4%	2.7%

Source: Trading Economics

Contributors:

Edwin J. Sebayang	Head of Retail Research	edwin.sebayang@mncgroup.com	(021) 2980 3111 ext. 52233
Atikah Yusriyah	Research Analyst	atikah.yusriyah@mncgroup.com	(021) 2980 3111 ext. 52313

BANDUNG

Jalan Naripan No. 97A
Bandung
Telp. 022-84281468

YOGYAKARTA

Jl. Mangkubumi No. 84
Karangwaru, Tegalrejo
Yogyakarta
Telp. 0274 – 2923 537

SEMARANG

Kantor IDX Semarang Lt 2
Jl. MH Thamrin No. 152
Semarang
Telp. 024 – 764 4151 ; 7644 3784

SURABAYA

Taman Ade Irma Suryani
Gedung Bursa Efek Indonesia
Jl. Taman Ade Irma Suryani Nasution No. 21
Surabaya
Telp. 031-99205700 (tekan 2)

SURABAYA

Tidar
Mall The Centre, Ruko No. 2,
Komplek Gunawangsa Tidar, Jl. Tidar 350
Surabaya
Telp. 031-99253666/09 ; 99252588

MEDAN

MNC Financial Center
Jl. Kapten Maulana Lubis No. 12
Medan
Telp. 061 - 6910 0628

MALANG

Jl. Pahlawan Trip No. 9
Malang
Telp. 0341 – 567 555

MAGELANG

Komp. Kyai Langgeng
Kel. Jurang Ombo
Jl. Cempaka No. 8 B
Magelang 56123
Telp. 0293 - 313 338

PONTIANAK

Komplek Ruko Pontianak Mall No. C 26
Jl. Teuku Umar, Kelurahan Darat Sekip
Pontianak
Kalimantan Barat
Telp. 0561-8179652

MANADO

Kawasan Megamas ruko blok 1D No. 19
Jl. Piere Tendean Boulevard
Manado 95111
Telp. 0431 - 877 888

BALIKPAPAN

Jendral Sudirman No 33-B
Balikpapan 76114 – Kalimantan Timur
Telp. 0542 – 8519889

PT MNC Sekuritas

MNC Financial Center Lt. 14 – 16
Jl. Kebon Sirih No. 21 - 27, Jakarta Pusat 10340
Telp : (021) 2980 3111
Fax : (021) 3983 6899

Disclaimer

This research report has been issued by PT MNC Sekuritas. It may not be reproduced or further distributed or published, in whole or in part, for any purpose. PT MNC Sekuritas has based this document on information obtained from sources it believes to be reliable but which it has not independently verified; PT MNC Sekuritas makes no guarantee, representation or warranty and accepts no responsibility to liability as to its accuracy or completeness. Expression of opinion herein are those of the research department only and are subject to change without notice. This document is not and should not be construed as an offer or the solicitation of an offer to purchase or subscribe or sell any investment. PT MNC Sekuritas and its affiliates and/or their offices, directors and employees may own or have positions in any investment mentioned herein or any investment related thereto and may from time to time add to or dispose of any such investment. PT MNC Sekuritas and its affiliates may act as market maker or have assumed an underwriting position in the securities of companies discussed herein (or investment related thereto) and may sell them to or buy them from customers on a principal basis and may also perform or seek to perform investment banking or underwriting services for or relating to those companies.