

Thursday, June 20 2019

IHSG	MNC 36
6,339.26	365.94
+81.93 (+1.31%)	+4.92 (+1.36%)

Today Trade

Volume (million share)	14,211
Value (billion Rp)	9,904
Market Cap.	7,220
Average PE	16.3
Average PBV	2.4

Indonesia Economy

	Last (%)	Prev (%)
Real GDP (YoY)	5.18	5.17
Inflation rate (YoY)	3.32	2.83
BI 7-days repo rate	6.0	6.0
LPS rate	7.00	7.00

Global Indexes

Index	Last	d/d (%)	YTD (%)
JCI	6,339	+1.31	+2.34
Dow Jones	26,504	+0.15	+13.62
S&P 500	2,926	+0.30	+16.74
FTSE 100	7,404	-0.53	+10.04
Nikkei	21,334	+1.72	+6.59

FX

Currency	Last	d/d (%)	YTD (%)
USD/IDR	14,270	+0.39	+0.83
EUR/USD	1.12	-0.29	+2.10
GBP/USD	1.26	-0.65	+0.90
USD/JPY	108.10	+0.32	+1.45

Commodities

Commodity	Last	d/d (%)	YTD (%)
Crude Oil (USD/barrel)	53.76	-0.26	+18.39
Coal (USD/ton)	70.6	-0.28	-30.82
Gold (USD/oz)	1,344	+0.20	+5.09
Nickel (USD/ton)	12,090	+1.17	+13.10
CPO (RM/Mton)	2,026	+1.05	+1.10
Tin (US/Ton)	18,900	-1.41	-2.95

MNCS Update

Setelah selama 2 hari IHSG menguat sekitar +148.74 poin (+2.40%), perkiraan IHSG berpeluang melanjutkan kenaikannya didorong faktor akan diturunkannya berbagai macam pajak, utamanya terkait dengan investasi, income dan ekspor, yang pada giliran dapat memberikan sentimen positif ke sektor riil untuk pengusaha dan investor. Katalis lainnya adalah peluang akan diturunkannya 7DRR ditahun ini oleh Bank Indonesia yang diperkirakan 2 kali sebesar 50 bps. Dari sisi eksternal, naiknya harga komoditas Oil (+0.18%), Nikel (+1.49%), dan Emas (+1.06%) turut menyumbang bagi katalis Kamis ini disamping naiknya DJIA (+0.15%) & EIDO (+1.10%). Mengetahui situasi diatas, untuk Kamis ini kami mengusulkan investor untuk fokus di Sektor Properti, Keuangan, Telko, Logam dan Konstruksi. IHSG kami perkiraan bergerak pada range 6,229 - 6,392. Adapun saham – saham yang kami rekomendasikan hari ini adalah BBTN BSDE TLKM APLN PGAS PWON BBRI CTRA INCO SMRA.

Global Market

Mayoritas bursa saham di developed economies ditutup variatif. Bursa saham benua kuning bergerak menguat pada perdagangan akhir kemarin. Indeks Nikkei ditutup menguat sebesar +1.72%, Indeks Hang Seng menguat sebesar +2.56%, indeks Shanghai naik +0.96% diikuti dengan indeks Kospi menguat +1.97%. Sementara itu, bursa saham AS semalam mengalami penguatan. Indeks Dow Jones menguat sebesar +0.15% di level 26,504 diikuti oleh indeks S&P 500 yang ditutup menguat +0.30% ke level 2,926. Wall Street ditutup menguat dikarenakan adanya sinyal pemangkasan suku bunga The Fed dalam waktu dekat walaupun hasil pertemuan Federal Open Market Committee pada Rabu (Kamis dini hari WIB) The Fed mempertahankan suku bunga acuannya pada kisaran 2,25 persen hingga 2,5 persen dan didukung harapan berakhirnya perang dagang AS-China yang akan melakukan negosiasi dagang di Konferensi Tingkat Tinggi (KTT) G20 di Osaka, Jepang akhir Juni ini. Di samping itu, di pasar komoditi, harga minyak mentah WTI berlanjut melemah -0.26% ke USD 53.76 per barel di tengah kekhawatiran perlambatan global yang membatasi permintaan.

Pada perdagangan 19 Juni, IHSG ditutup menguat sebesar +1.31% kelevel 6,339. Sejalan dengan hal tersebut investor portofolio membukukan net buy sebesar IDR 497 Miliar.

Grafik 1. JCI VS Cummulative Annual of Net Buy (Sell) Foreign

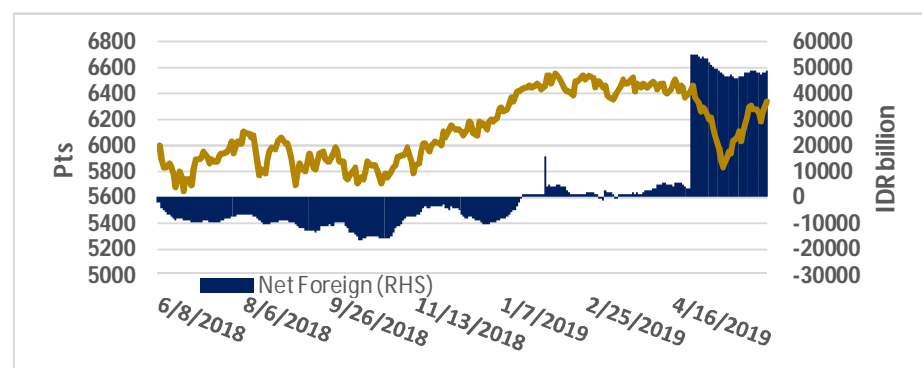

Source: Bloomberg and MNCS

Economic News

Bank sentral Amerika Serikat The Fed mempertahankan suku bunga acuannya di kisaran 2,25 persen dan 2,5 persen. Namun mereka menaikkan prospek untuk dua penurunan suku bunga potensial tahun ini. Pejabat Fed terpecah antara apakah akan terus mempertahankan tingkat suku bunga tanpa batas untuk sisa tahun ini atau untuk membuat setidaknya satu, jika tidak dua, potensi penurunan suku bunga di babak kedua di tengah meningkatnya ketegangan perdagangan yang telah menunjukkan tanda-tanda kerusakan pada ekonomi AS. Delapan dari 17 pejabat mendukung mempertahankan tingkat yang sama. Tujuh orang tercatat memperkirakan bunga acuan dapat turun hingga 0,5 poin persentase. (CNN Indonesia)

Harga minyak mentah tergelincir di bawah US\$54 per barel karena kekhawatiran tentang perdagangan global dan kelebihan pasokan membayangi rekor konsumsi bensin di AS. Harga minyak AS ini mencatat kenaikan satu hari terbaik dalam lima bulan pada hari Selasa karena OPEC dan mitra-mitranya membahas perpanjangan sementara AS dan China mengatakan mereka akan menghidupkan kembali pembicaraan perdagangan yang tertunda. Energy Information Administration (EIA) mengatakan persediaan minyak mentah AS turun 3,1 juta barel pekan lalu, melampaui perkiraan 12 analis dalam survei Bloomberg. Minyak telah tergelincir sekitar 19 persen sejak akhir April karena konflik perdagangan yang berkepanjangan melemahkan kepercayaan investor. Ketegangan di Timur Tengah, termasuk serangan roket terbaru di dekat kamp pekerja Exxon Mobil Corp di Irak selatan, meningkatkan ketidakpastian pasar. (Bisnis.com)

Corporate News

PT Aneka Tambang Tbk (Antam) Perseroan mencatatkan pertumbuhan positif kinerja operasi dan penjualan komoditas nikel (feronikel dan bijih nikel) perusahaan hingga Mei 2019. Perseroan mencatatkan volume produksi feronikel sebesar 10,73 ribu ton nikel dalam feronikel (TNI) atau lebih stabil dibandingkan capaian produksi 2018 sebesar 10,61 TNI. Sejalan dengan tingkat produksi, penjualan feronikel mencapai 10,72 TNI atau tumbuh 13% dibandingkan periode yang sama di tahun sebelumnya sebesar 9,51 TNI. Sementara itu total volume produksi bijih nikel mencapai 3,98 juta *wet metric ton*(wmt) tumbuh sebesar 25% dibandingkan total volume produksi 5M18 sebesar 3,19 juta wmt. Hingga Mei 2019 volume penjualan bijih nikel mencapai 3,11 juta *wet metric ton* (wmt), tumbuh sebesar 93% dibandingkan volume penjualan pada periode yang sama di tahun sebelumnya sebesar 1,61 juta wmt.

PT Bayan Resources Tbk (BYAN) Perseroan mengadakan rapat umum pemegang saham tahunan (RUPST) pada Rabu (19/6). Dalam rapat itu menyetujui untuk membagi dividen sekitar 59% atau US\$ 300 juta dari total laba tahun lalu. Rapat tersebut menyetujui pembagian dividen sebesar US\$ 300 juta setara US\$ 0,09 per lembar saham. Sepanjang tahun lalu perseroan berhasil membukukan pendapatan sebesar US\$ 1,68 miliar naik dari pendapatan tahun 2017 yang hanya US\$ 1,07 miliar. Sementara dari sisi laba bersih perseroan berhasil mengantongi laba bersih US\$ 500,43 juta tumbuh 56,48% dari tahun sebelumnya US\$ 319,81 juta. (Kontan.com)

PT Totalindo Eka Persada (TOPS). Perseroan mencetak perolehan kontrak baru hingga akhir Mei 2019 sebesar Rp2,5 triliun. Kontrak baru ini terdiri dari pemerintah sebesar Rp1,3 triliun dan swasta Rp380 miliar. Hingga saat ini, kontrak baru tersebut sudah mencapai 68,92% dari target kontrak tahun 2019 ini. Dengan kontrak baru tersebut maka perseroan mengincar laba dan pendapatan masing-masing sebesar Rp200 miliar dan Rp2 triliun. (Inilah)

PT Transcoal Pacific (TCPI). Perseroan optimistis mampu membukukan laba Rp200 miliar pada semester I/2019 sejalan dengan serangkaian strategi yang telah dijalankan oleh perseroan diantaranya penambahan armada milik sendiri dan mengurangi pemakaian kapal pihak ketiga. Pada kuartal I/2019, Transcoal Pacific melaporkan pendapatan Rp601,99 miliar atau tumbuh 12,86% secara tahunan. Dari situ, laba bersih yang dibukukan senilai Rp73,45 miliar atau naik 18,71% dibanding periode yang sama tahun lalu. (Bisnis)

PT Sentra Food Indonesia (FOOD). Perseroan menargetkan, penjualan ritel dapat mencakup 50% dari total penjualan tahun ini dimana sebelumnya, porsi retail hanya 35%-38% dari seluruh penjualan. Pada semester II- 2019, perseroan berencana mengeluarkan produk daging olahan baru yang terdiri dari olahan sapi, ayam, dan ikan. Hingga kuartal I/2019 pendapatan perseroan turun 9,5% menjadi Rp 26,65 miliar bila dibandingkan periode sama tahun lalu yang sebesar Rp 29,46 miliar. Pada tahun 2019, perseroan menargetkan pertumbuhan penjualan 8,5% atau setara Rp 132.43 miliar dibanding tahun 2018 sebesar Rp 122,06 miliar. (Kontan)

Daily Recommendation

Jakarta Composite Index (JCI)

IDX Composite 6,229 - 6,392

SUMMARY: **STRONG BUY**

- RSI (14): BUY
- STOCH (9,6): BUY
- MACD(12,26): BUY
- VO: BUY
- BANDARMOLOGY: TOP 5 BROKER ACCUMULATED PERIODE (10 DAYS): DISTRIBUTION NET BUY SELL ASING: PERIODE (10 DAYS): ACCUMULATION



PT Bank Tabungan Negara (Persero) Tbk. (BBTN)

- BBTN 2,670 - 2,800 TECHNICAL INDICATORS: **STRONG BUY**
- RSI (14): BUY
- STOCH (9,6): BUY
- MACD(12,26): BUY
- VO: BUY
- BANDARMOLOGY: TOP 5 BROKER ACCUMULATED PERIODE (10 DAYS): ACCUMULATION NET BUY SELL ASING: PERIODE (10 DAYS): ACCUMULATION



PT Bumi Serpong Damai Tbk. (BSDE)

- BSDE 1,430 - 1,535 TECHNICAL INDICATORS: **STRONG BUY**
- RSI (14): BUY
- STOCH (9,6): BUY
- MACD(12,26): BUY
- VO: BUY
- BANDARMOLOGY: TOP 5 BROKER ACCUMULATED PERIODE (10 DAYS): ACCUMULATION NET BUY SELL ASING: PERIODE (10 DAYS): ACCUMULATION



PT Telekomunikasi Indonesia (Persero) Tbk. (TLKM)

- TLKM TLKM 4,010 - 4,170 TECHNICAL INDICATORS: **STRONG BUY**
- RSI (14): BUY
- STOCH (9,6): BUY
- MACD(12,26): BUY
- VO: BUY
- BANDARMOLOGY: TOP 5 BROKER ACCUMULATED PERIODE (10 DAYS): ACCUMULATION NET BUY SELL ASING: PERIODE (10 DAYS): ACCUMULATION



PT Agung Podomoro Land Tbk. (APLN)

- APLN 181 - 274 TECHNICAL INDICATORS: **STRONG BUY**
- RSI (14): OVERBOUGHT
- STOCH (9,6): SELL
- MACD(12,26): BUY
- VO: BUY
- BANDARMOLOGY: TOP 5 BROKER ACCUMULATED PERIODE (10 DAYS): ACCUMULATION NET BUY SELL ASING: PERIODE (10 DAYS): ACCUMULATION



PGAS

- PGAS 1,965 - 2,120 TECHNICAL INDICATORS: **BUY**
- RSI (14): NEUTRAL
- STOCH (9,6): SELL
- MACD(12,26): SELL
- VO: SELL
- BANDARMOLOGY: TOP 5 BROKER ACCUMULATED PERIODE (10 DAYS): DISTRIBUTION NET BUY SELL ASING: PERIODE (10 DAYS): ACCUMULATION

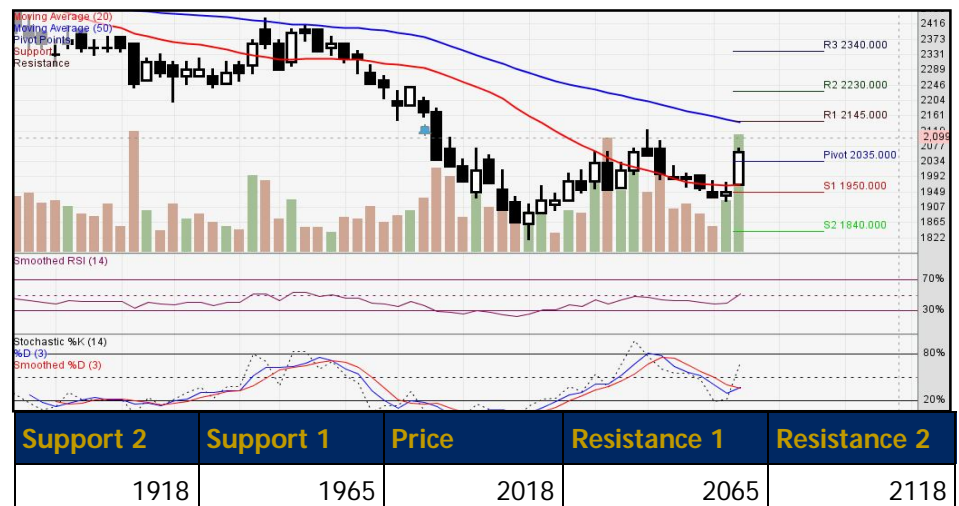

MNC36 Stock Metrics

Ticker	ROE 5YR	P/E	P/BV	VWAP	TP	Support 2	Support 1	Price	Resist 1	Resist 2	Recommendation
FINANCIAL											
BBCA	18,43	27,72	4,61	29572	29075	29313	29525	29663	29875	30013	Spec BUY
BBNI	15,02	10,74	1,46	8929	10400	8713	8800	8913	9000	9113	Trading SELL
BBRI	19,10	15,84	2,72	4301	4525	4240	4260	4300	4320	4360	Trading SELL
BBTN	13,96	10,20	1,18	2713	2812	2645	2700	2725	2780	2805	Spec BUY
BDMN	9,64	13,62	1,04	4404	5500	4053	4275	4403	4625	4753	Spec BUY
BJTM	15,82	7,26	1,05	621	660	613	620	623	630	633	Spec BUY
BMRI	14,49	14,10	1,96	7931	8700	7831	7913	7956	8038	8081	Spec BUY
BNGA	9,03	8,08	0,70	1138	1447,5	1084	1123	1139	1178	1194	Spec BUY
BTPN	8,98	11,16	1,01	3573	4100	3500	3530	3560	3590	3620	Neutral
PERDAGANGAN, JASA, DAN INVESTASI											
ACES	25,24	30,12	6,71	1751	1830	1699	1723	1754	1778	1809	Trading SELL
MAPI	14,38	34,49	2,78	931	1155	880	915	930	965	980	Spec BUY
SCMA	33,56	16,68	5,15	1748	2200	1693	1715	1743	1765	1793	Trading SELL
UNTR	21,29	8,81	1,82	27455	33500	27125	27350	27425	27650	27725	Spec BUY
PROPERTY AND REAL ESTATE											
PWON	21,31	14,09	2,86	780	780	743	770	783	810	823	Spec BUY
WSKT	31,01	8,31	1,40	1944	2240	1900	1915	1940	1955	1980	Trading SELL
CONSUMER											
GGRM	18,90	18,24	3,17	77979	94300	77275	77875	78075	78675	78875	Spec BUY
ICBP	21,27	25,10	5,11	10137	10975	10038	10075	10138	10175	10238	Trading SELL
KAEF	14,91	46,74	8,27	3353	3120	3315	3340	3355	3380	3395	Spec BUY
KLBF	17,99	28,17	4,56	1471	1575	1443	1465	1473	1495	1503	Spec BUY
MYOR	23,64	32,81	6,39	2518	2905	2460	2490	2520	2550	2580	Neutral
SIDO	21,78	21,15	4,78	1002	1100	986	993	1001	1008	1016	Trading SELL
UNVR	122,90	38,84	38,65	45832	45350	45306	45638	45831	46163	46356	Spec BUY
MISCELLANEOUS INDUSTRY											
ASII	16,33	14,13	2,18	7605	8550	7525	7600	7625	7700	7725	Spec BUY
AGRICULTURE											
SSMS	15,11	N/A	N/A	1031	1020	969	998	1034	1063	1099	Trading SELL
BASIC INDUSTRY											
INKP	16,61	6,19	0,81	7902	11500	7281	7813	8006	8538	8731	SELL on strength
JPFA	19,96	8,18	1,72	1448	1700	1386	1413	1441	1468	1496	Trading SELL
SMGR	8,28	23,45	2,20	11597	14300	11400	11500	11600	11700	11800	Neutral

<i>Ticker</i>	<i>ROE 5YR</i>	<i>P/E</i>	<i>P/BV</i>	<i>VWAP</i>	<i>TP</i>	<i>Support 2</i>	<i>Support 1</i>	<i>Price</i>	<i>Resist 1</i>	<i>Resist 2</i>	<i>Recommendation</i>
INFRASTRUCTURE											
INDY	29,42	15,07	0,52	1368	2000	1344	1358	1369	1383	1394	Spec BUY
JSMR	14,11	19,26	2,43	5807	6440	5688	5775	5838	5925	5988	Spec BUY
PGAS	9,11	12,07	1,32	2039	2600	1940	2010	2040	2110	2140	Spec BUY
TLKM	20,36	21,93	3,86	4080	4300	3985	4050	4085	4150	4185	Spec BUY
MINING											
ADRO	12,63	6,18	0,76	1262	1750	1240	1260	1270	1290	1300	Spec BUY
ANTM	4,39	23,87	0,96	791	1115	779	788	794	803	809	Spec BUY
ITMG	28,05	5,37	1,53	17004	23230	16863	16950	17013	17100	17163	Spec BUY
PTBA	37,48	6,60	1,80	2923	4000	2868	2915	2938	2985	3008	Spec BUY
COMPANY GROUP											
BHIT	-0,57	12,92	0,33	79	N/A	75	76	79	80	83	
BMTR	6,73	5,50	0,60	410	N/A	372	384	404	416	436	
MNCN	15,57	7,83	1,37	1150	1200	1041	1078	1136	1173	1231	
BABP	-19,63	N/A	0,76	50	N/A	50	50	50	50	50	
BCAP	-1,94	18,90	1,89	244	N/A	237	243	247	253	257	
IATA	-18,09	N/A	N/A	N/A	N/A	--	--	--	--	--	
KPIG	8,43	577,68	0,78	133	N/A	--	--	--	--	--	
MSKY	-12,42	N/A	4,69	1040	N/A	1033	1040	1043	1050	1053	

Source: Bloomberg and MNCS

Trading Summary

TOP TRADING VOLUME			TOP TRADING VALUE			TOP GAINERS			TOP LOSERS		
Code	(Mill Sh)	%	Code	(Bill.Rp)	%	Code	Chg	%	Code	Chg	%
NUSA	1,494	10.1	BBRI	869	9.7	SFAN	+130	+69.1	PLIN	-1,050	-22.1
MYRX	1,422	9.6	BMRI	868	9.7	APLN	+47	+25.1	GLOB	-62	-19.4
MABA	1,267	8.5	BBCA	558	6.2	DUTI	+1,075	+22.6	INAF	-530	-16.4
HOME	1,216	8.2	TLKM	452	5.0	WICO	+105	+20.6	MFMI	-80	-13.2
TRAM	1,167	7.9	BBNI	400	4.5	BRAM	+1,775	+16.6	LRNA	-20	-12.4

Source: IDX

IPO Schedule

Company	Code	IPO Price (IDR)	Issued Share (Mn)	Offering Start-End	Listing
PT Satyamitra Kemas Lestari Tbk			1,300,000,000	01-04/07/2019	11/07/2019
PT Inocycle Technology Group Tbk			800,000,000	01-04/07/2019	11/07/2019

Source: RTI

Dividend Schedule

Company	Code	Price	Cum Date	Ex Date	Recording Date	Payment Date
PT Mitrabara Adiperdana Tbk.	MBAP	298	20/06/2019	21/06/2019	24/06/2019	12/07/2019
PT Hartadinata Abadi Tbk.	HRTA	7	19/06/2019	20/06/2019	21/06/2019	12/07/2019
PT Paramita Bangun Sarana Tbk.	PBSA	13	24/06/2019	25/06/2019	26/06/2019	18/07/2019
PT Panca Global Tbk.	PEGE	8	21/06/2019	24/06/2019	25/06/2019	16/07/2019
PT Darya-Varia Tbk.	DVLA	70	19/06/2019	20/06/2019	21/06/2019	12/07/2019

Source: RTI

Right Issue Schedule

Company	Code	Price	Ratio	Cum Date	Ex Date	Recording Date	Subscription Date
PT Lippo Karawaci Tbk.	LPKR	235	21:10	21/06/2019	24/06/2019	25/06/2019	03/07/2019
Lippo Cikarang Tbk.	LPCK	1,495	285:100	21/06/2019	24/06/2019	25/06/2019	19/06/2019

Source: RTI

Economic Calendar

Date	Country	Event	Actual	Previous	Consensus
20/06	US	Fed Interest Rate Decision		2.5%	2.5%
20/06	US	FOMC Economic Projections			
20/06	Indonesia	Motorbike Sales YoY		8.4%	
20/06	Indonesia	Interest Rate Decision		6%	6%
20/06	UK	BoE Interest Rate Decision		0.75%	0.75%
20/06	Japan	BoJ Interest Rate Decision		-0.1%	-0.1%
20/06	UK	Retail Sales YoY		5.2%	2.7%
20/06	EURO AREA	Consumer Confidence Flash		-6.5	-6.5

Source: Trading Economics

Contributors:

Edwin J. Sebayang	Head of Retail Research	edwin.sebayang@mncgroup.com	(021) 2980 3111 ext. 52233
Khazar Srikandi	Research Associate	khazar.srikandi@mncgroup.com	(021) 2980 3111 ext. 52313
Atikah Yusriyah	Research Associate	atikah.yusriyah@mncgroup.com	(021) 2980 3111 ext. 52313

BANDUNG

Jalan Naripan No. 97A
Bandung
Telp. 022-84281468

YOGYAKARTA

Jl. Mangkubumi No. 84
Karangwaru, Tegalrejo
Yogyakarta
Telp. 0274 – 2923 537

SEMARANG

Kantor IDX Semarang Lt 2
Jl. MH Thamrin No. 152
Semarang
Telp. 024 – 764 4151 ; 7644 3784

SURABAYA

Taman Ade Irma Suryani
Gedung Bursa Efek Indonesia
Jl. Taman Ade Irma Suryani Nasution No. 21
Surabaya
Telp. 031-99205700 (tekan 2)

SURABAYA

Tidar
Mall The Centre, Ruko No. 2,
Komplek Gunawangsa Tidar, Jl. Tidar 350
Surabaya
Telp. 031-99253666/09 ; 99252588

MEDAN

MNC Financial Center
Jl. Kapten Maulana Lubis No. 12
Medan
Telp. 061 - 6910 0628

MALANG

Jl. Pahlawan Trip No. 9
Malang
Telp. 0341 – 567 555

MAGELANG

Komp. Kyai Langgeng
Kel. Jurang Ombo
Jl. Cempaka No. 8 B
Magelang 56123
Telp. 0293 - 313 338

PONTIANAK

Komplek Ruko Pontianak Mall No. C 26
Jl. Teuku Umar, Kelurahan Darat Sekip
Pontianak
Kalimantan Barat
Telp. 0561-8179652

MANADO

Kawasan Megamas ruko blok 1D No. 19
Jl. Piere Tendean Boulevard
Manado 95111
Telp. 0431 - 877 888

BALIKPAPAN

Jendral Sudirman No 33-B
Balikpapan 76114 – Kalimantan Timur
Telp. 0542 – 8519889

PT MNC Sekuritas

MNC Financial Center Lt. 14 – 16
Jl. Kebon Sirih No. 21 - 27, Jakarta Pusat 10340
Telp : (021) 2980 3111
Fax : (021) 3983 6899

Disclaimer

This research report has been issued by PT MNC Sekuritas. It may not be reproduced or further distributed or published, in whole or in part, for any purpose. PT MNC Sekuritas has based this document on information obtained from sources it believes to be reliable but which it has not independently verified; PT MNC Sekuritas makes no guarantee, representation or warranty and accepts no responsibility to liability as to its accuracy or completeness. Expression of opinion herein are those of the research department only and are subject to change without notice. This document is not and should not be construed as an offer or the solicitation of an offer to purchase or subscribe or sell any investment. PT MNC Sekuritas and its affiliates and/or their offices, directors and employees may own or have positions in any investment mentioned herein or any investment related thereto and may from time to time add to or dispose of any such investment. PT MNC Sekuritas and its affiliates may act as market maker or have assumed an underwriting position in the securities of companies discussed herein (or investment related thereto) and may sell them to or buy them from customers on a principal basis and may also perform or seek to perform investment banking or underwriting services for or relating to those companies.