

Wednesday, March 27 2019

IHSG	MNC 36
6,470.00	364.34
+58.75 (+0.92%)	+3.97 (+1.10%)

Today Trade

Volume (million share)	13,369
Value (billion Rp)	6,998
Market Cap.	7,358
Average PE	15.9
Average PBV	2.6

Indonesia Economy

	Last (%)	Prev (%)
Real GDP (YoY)	5.18	5.17
Inflation rate (YoY)	2.82	3.13
BI 7-days repo rate	6.0	6.0
LPS rate	7.00	6.75

Global Indexes

Index	Last	d/d (%)	YTD (%)
JCI	6,470	+0.92	+4.45
Dow Jones	25,657	+0.55	+9.99
S&P 500	2,818	+0.72	+12.43
FTSE 100	21,139	+0.38	+15.36
Nikkei	21,428	+2.15	+7.06

FX

Currency	Last	d/d (%)	YTD (%)
USD/IDR	14,172	+0.09	+1.51
EUR/USD	1.13	+0.41	+1.75
GBP/USD	1.32	-0.13	-3.59
USD/JPY	110.64	-0.61	-0.87

Commodities

Commodity	Last	d/d (%)	YTD (%)
Crude Oil (USD/barrel)	59.94	+1.90	+32.00
Coal (USD/ton)	93.2	-0.37	-8.67
Gold (USD/oz)	1,316	-0.25	+2.92
Nickel (USD/ton)	13,080	+0.88	+22.36
CPO (RM/Mton)	2,036	-1.26	+1.60
Tin (US/Ton)	21,300	-0.23	+9.37

MNCS Update

Sebagai leading indicator, MSCI index dan EIDO masing-masing menguat +0.26 dan 0.62%, seiring dengan penguatan pada mayoritas bursa saham di developed economies. Di samping itu, harga minyak mentah rebound seiring dengan OPEC+ terus berkomitmen pengurangan produksi minyak mentah. Adapun, pada perdagangan 27Mar, IHSG kemungkinan berlanjut menguat dengan supp-resist: 6,414-6,508 dan saham-saham yang direkomendasikan, seperti: PWON, TOWR, CTRA, PZZA, dan RALS.

Global Market

Mayoritas bursa saham di developed economies rebound. Dow menguat +0.55% ke 25,657 dan diikuti oleh penguatan pada S&P 500 (+0.72%). Sebagai pendorong, saham 3M dan Coca-cola masing-masing menguat signifikan +1.98 dan 1.33%. Begitu juga, FTSE 100 dan DAX masing-masing menguat +0.26 dan 0.64%. Di samping itu, di pasar komoditi, setelah melemah 2-hari, harga minyak mentah WTI menguat signifikan +1.79% ke USD 59.87 per barel. Penguatan tersebut seiring dengan OPEC+ terus berkomitmen pengurangan produksi minyak mentah.

Bursa saham domestik menguat seiring dengan penguatan pada mayoritas bursa saham di emerging market economies Asia. TWSE index dan Nifty index masing-masing menguat signifikan +0.76 dan 0.70%. Begitu juga, IHSG rebound +0.92% ke 6,470, dengan didorong oleh penguatan signifikan pada sektor: basic industry (+1.81%); manufacturing (+1.34%); dan consumer (+1.20%). Saham-saham yang menjadi leading movers, seperti: BBRI, BMRI, HMSP TLKM dan GGRM. Penguatan tersebut di tengah imbal hasil pada obligasi Treasury 10-tahun di US berlanjut turun ke level terendah sejak Des17. Sebagai demand side, persepsi investor portofolio saat ini di pasar obligasi, setelah The Fed memberikan sinyal menahan suku bunga acuan hingga akhir tahun, mayoritas mereka khawatir suku bunga acuan akan tetap atau cenderung turun dalam jangka pendek seiring dengan meningkatnya kekhawatiran terkait perlambatan pada ekonomi global. Investor portofolio asing membukukan net buy IDR +338.86 miliar.

Grafik 1. JCI VS Cummulative Annual of Net Buy (Sell) Foreign

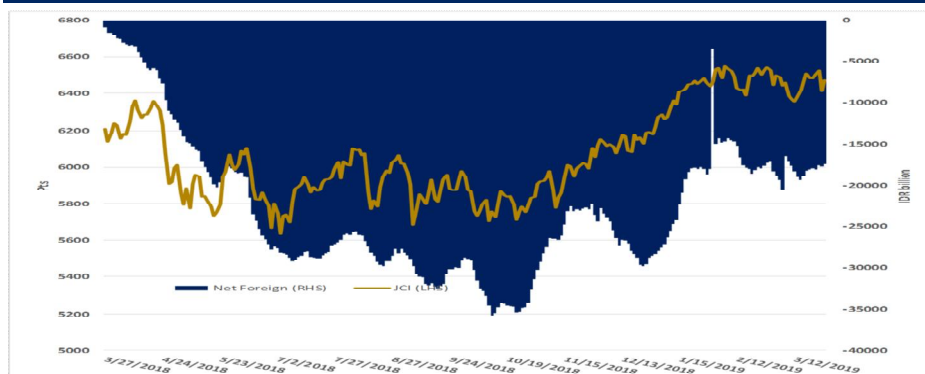

Source: Bloomberg and MNCS

Economic News

DPR Surati Presiden Parlemen Eropa Terkait CPO. Dewan Perwakilan Rakyat Republik Indonesia (DPR RI) menyurati Parlemen Eropa agar mempertimbangkan kembali kebijakan diskriminasi UE terhadap produk minyak kelapa sawit mentah (CPO) dan produk turunannya asal Indonesia. (Bisnis Indonesia)

OPEC+ terus berkomitmen pengurangan produksi minyak mentah. Kepada awak media di Moskow, Menteri Energi Rusia Alexander Novak mengatakan Rusia kemungkinan akan mencapai komitmen pengurangan produksinya sebesar 228.000 barel per hari pada akhir bulan ini. Organisasi Negara-negara Pengekspor Minyak (OPEC) dan mitranya (OPEC+) telah sepakat untuk membatasi produksi mereka guna menghadapi kelebihan pasokan global. Sementara itu, penutupan yang telah berlangsung selama empat hari di Houston Ship Channel pasca kebakaran tangki dan tumpahan bahan kimia telah mengganggu jaringan pasokan. (Bisnis Indonesia)

Corporate News

PT Saratoga Investama (SRTG). Perseroan sepanjang tahun 2018 membukukan rugi bersih senilai Rp 6,2 triliun. Kerugian itu belum direalisasi (Unrealised Loss) dan terutama didorong oleh pergerakan harga saham mark-to-market PT Adaro Energy Tbk (ADRO) dan PT Tower Bersama Infrastructure Tbk (TBIG). Dilain pihak di akhir Desember 2018 perseroan mencetak pendapatan mencapai Rp 1,1 triliun disumbang dari pembayaran dividen dari perusahaan investasi dan hasil divestasi. Untuk pendapatan dividen sebesar Rp 900 miliar yang diperoleh dari enam perusahaan investasi.

PT Puradelta Lestari (DMAS). Perseroan mencetak pendapatan sebesar Rp1,04 triliun sepanjang tahun 2018, atau lebih rendah 22,4% dibandingkan dari pendapatan tahun sebelumnya sebesar Rp1,34 triliun dimana pendapatan ini paling besar dikontribusikan oleh penjualan lahan industri sebesar Rp859 miliar. Segmen industri mengontribusi 82,9% dari total pendapatan usaha Perseroan, sedangkan segmen hunian dan komersial masing-masing menyumbang 9,1% dan 6,5% dari total pendapatan usaha Perseroan. Sisanya sejumlah 1,5% pendapatan usaha Perseroan disumbangkan oleh segmen hotel dan sewa. Sepanjang tahun 2018 perseroan membukukan laba bersih Rp 496 miliar dengan margin laba bersih 47,9%.

PT Pelita Samudera Shipping (PSSI). mengalami kenaikan laba bersih menjadi US\$7,8 juta per 31 Desember 2018 dari periode yang sama tahun 2017 sebesar US\$3,9 juta. Sementara perseroan membukukan pendapatan bersih menjadi US\$63,6 juta atau naik 30% dari US\$49 juta di periode yang sama tahun 2017. Hal ini seiring dengan kenaikan volume dan kenaikan tarif kapal tunda dan tongkang (TNB). Bisnis baru dari kapal induk (MV) juga sudah mulai memberikan kontribusi terhadap pendapatan.

PT Bumi Resources Minerals (BRMS). Perseroan mencatatkan penurunan penjualan dan pendapatan usaha sebanyak 76,36% atau menjadi US\$ 1,18 juta di akhir 2018 dari pendapatan tahun 2017 yang mencapai US\$ 5 juta. Disamping itu pada akhir 2018, perseroan mencetak rugi bersih US\$ 103,50 juta, menurun 55,58% jika dibandingkan dengan tahun 2017 dengan kerugian US\$ 232,99 juta.

PT Buana Lintas Lautan (BULL). Perseroan berencana menerbitkan surat utang atau obligasi senilai US\$ 200 juta atau sekitar Rp 2,8 triliun (asumsi kurs Rp 14.000/US\$). Obligasi tersebut memiliki tingkat bunga sebesar 6,5%-12,5% dengan jangka waktu 5 tahun sejak diterbitkan.

Daily Recommendation

Jakarta Composite Index (JCI)

- IDX Composite 6,414- 6,508
- SUMMARY: **STRONG BUY**
- RSI (14): NEUTRAL
- STOCH (9,6): BUY
- MACD(12,26): BUY
- VO: NEUTRAL
- BANDARMOLOGY : TOP 5 BROKER ACCUMULATED PERIODE (10 DAYS): DISTRIBUTION NET BUY SELL ASING: PERIODE (10 DAYS): ACCUMULATION



PT Pakuwon Jati Tbk (PWON)

- PWON 675 - 745 TECHNICAL INDICATORS: **STRONG BUY**
- RSI (14): BUY
- STOCH (9,6): BUY
- MACD(12,26): BUY
- VO: BUY
- BANDARMOLOGY: TOP 5 BROKER ACCUMULATED PERIODE (10 DAYS): ACCUMULATION NET BUY SELL ASING: PERIODE (10 DAYS): ACCUMULATION

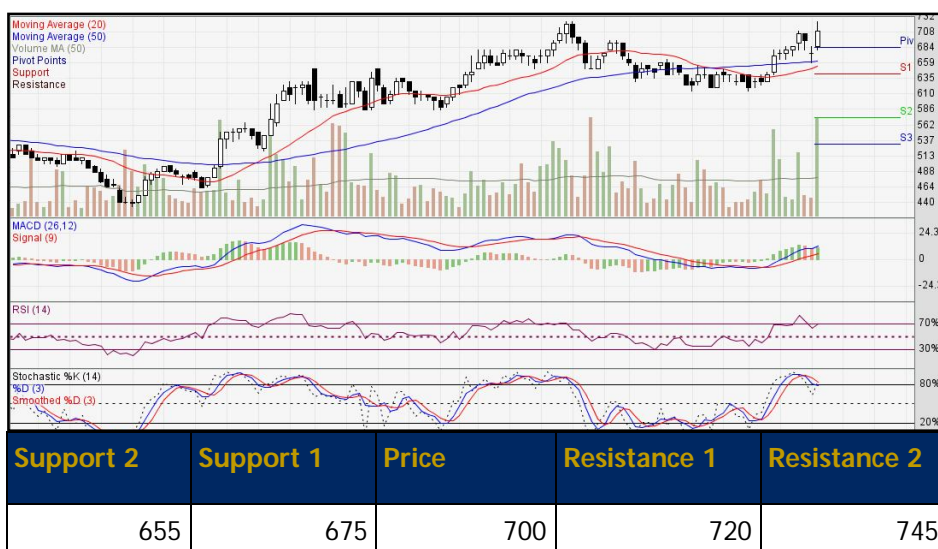

PT Sarana Menara Nusantara Tbk (TOWR)

- TOWR 760 - 795 TECHNICAL INDICATORS: **STRONG SELL**
- RSI (14): NEUTRAL
- STOCH (9,6): SELL
- MACD(12,26): SELL
- VO: SELL
- BANDARMOLOGY: TOP 5 BROKER ACCUMULATED PERIODE (10 DAYS): DISTRIBUTION NET BUY SELL ASING: PERIODE (10 DAYS): DISTRIBUTION



PT Ciputra Development Tbk (CTRA)

- CTRA 1000 - 1065 TECHNICAL INDICATORS: **STRONG BUY**
- RSI (14): BUY
- STOCH (9,6): BUY
- MACD(12,26): BUY
- VO: BUY
- BANDARMOLOGY: TOP 5 BROKER ACCUMULATED PERIODE (10 DAYS): ACCUMULATION NET BUY SELL ASING: PERIODE (10 DAYS): ACCUMULATION



PT Sarimelati Kencana Tbk (PZZA)

- PZZA 1200 - 1230 TECHNICAL INDICATORS: **STRONG BUY**
- RSI (14): BUY
- STOCH (9,6): BUY
- MACD(12,26): BUY
- VO: BUY
- BANDARMOLOGY: TOP 5 BROKER ACCUMULATED PERIODE (10 DAYS): ACCUMULATION NET BUY SELL ASING: PERIODE (10 DAYS): ACCUMULATION.



PT Ramayana Lestari Sentosa Tbk (RALS)

- RALS 1720 - 1770 TECHNICAL INDICATORS: **NEUTRAL**
- RSI (14): NEUTRAL
- STOCH (9,6): SELL
- MACD(12,26): BUY
- VO: SELL
- BANDARMOLOGY: TOP 5 BROKER ACCUMULATED PERIODE (10 DAYS): ACCUMULATION NET BUY SELL ASING: PERIODE (10 DAYS): ACCUMULATION



MNC36 Stock Metrics

Ticker	ROE 5YR	P/E	P/BV	VWAP	TP	Support 2	Support 1	Price	Resist 1	Resist 2	Recommendation
FINANCIAL											
BBCA	18.67	26.07	4.44	27399	28500	27094	27188	27369	27463	27644	Trading SELL
BBNI	15.01	11.65	1.62	9355	10300	9294	9338	9369	9413	9444	Spec BUY
BBRI	19.04	15.34	2.71	4056	4300	3983	4025	4053	4095	4123	Spec BUY
BBTN	15.10	8.05	1.13	2472	2945	2423	2455	2473	2505	2523	Spec BUY
BDMN	9.69	25.61	2.10	8975	8200	8706	8913	8981	9188	9256	Spec BUY
BJTM	15.77	7.66	1.23	649	682.5	638	640	648	650	658	Trading SELL
BMRI	14.10	13.76	1.90	7326	8550	7250	7325	7350	7425	7450	Spec BUY
BNGA	8.90	7.88	0.69	1104	1395	1065	1080	1105	1120	1145	Trading SELL
BTPN	8.78	10.55	1.21	3606	4500	3545	3570	3625	3650	3705	Trading SELL
PERDAGANGAN, JASA, DAN INVESTASI											
ACES	25.09	31.95	7.95	1782	1805	1748	1765	1778	1795	1808	Spec BUY
MAPI	12.93	28.80	3.21	1017	1165	933	960	1023	1050	1113	Trading SELL
SCMA	34.24	17.16	5.35	1680	2225	1623	1645	1683	1705	1743	Trading SELL
UNTR	20.27	9.10	1.88	27340	34350	26831	26938	27256	27363	27681	Trading SELL
PROPERTY AND REAL ESTATE											
PWON	20.78	13.45	2.71	707	750	661	688	706	733	751	Spec BUY
WSKT	34.25	4.91	1.48	1895	2200	1860	1885	1900	1925	1940	Spec BUY
CONSUMER											
GGRM	19.39	20.01	3.77	83567	94750	81825	83250	83725	85150	85625	Spec BUY
ICBP	21.04	24.34	5.15	9594	11000	9344	9438	9569	9663	9794	Trading SELL
KAEF	13.89	42.33	N/A	3227	2055	3050	3090	3210	3250	3370	Trading SELL
KLBF	18.86	29.34	5.11	1516	1600	1488	1505	1518	1535	1548	Spec BUY
MYOR	24.38	32.26	7.39	2539	2940	2493	2525	2543	2575	2593	Spec BUY
SIDO	21.00	22.65	5.18	1001	1050	991	1003	1006	1018	1021	Spec BUY
UNVR	128.53	40.42	48.58	48578	46700	47381	47713	48456	48788	49531	Trading SELL
MISCELLANEOUS INDUSTRY											
ASII	16.29	13.36	2.11	7127	8650	7038	7100	7138	7200	7238	Spec BUY
AGRICULTURE											
SSMS	19.17	19.72	2.37	1047	1300	1031	1058	1066	1093	1101	Spec BUY
BASIC INDUSTRY											
INKP	15.88	5.56	0.97	9287	16000	8925	9075	9275	9425	9625	Trading SELL
JPFA	17.69	11.49	2.62	2164	2850	2100	2120	2160	2180	2220	Trading SELL
SMGR	7.86	31.18	2.73	13848	13000	13388	13675	13788	14075	14188	Spec BUY

Ticker	ROE 5YR	P/E	P/BV	VWAP	TP	Support 2	Support 1	Price	Resist 1	Reseist 2	Recommendation
INFRASTRUCTURE											
INDY	36.80	1.93	0.70	1933	2150	1888	1900	1928	1940	1968	Trading SELL
JSMR	14.50	17.79	2.32	5377	5800	5131	5288	5356	5513	5581	Spec BUY
PGAS	8.01	13.28	1.57	2384	2511.5	2315	2340	2375	2400	2435	Trading SELL
TLKM	23.13	20.51	4.18	3809	4387.5	3770	3800	3810	3840	3850	Spec BUY
MINING											
ADRO	13.03	7.37	0.84	1366	1675	1331	1348	1366	1383	1401	Trading SELL
ANTM	3.71	25.15	1.11	923	1157.5	890	900	920	930	950	Trading SELL
ITMG	27.83	7.17	1.91	23990	27250	23381	23638	24056	24313	24731	Trading SELL
PTBA	39.08	8.91	2.80	4217	4525	4138	4205	4228	4295	4318	Spec BUY
COMPANY GROUP											
BHIT	-1.32	N/A	0.31	82	--	77	79	82	84	87	--
BMTR	3.70	11.40	0.51	336	--	320	323	334	337	348	--
MNCN	14.20	7.59	0.97	746	1140	709	723	744	758	779	--
BABP	-29.54	N/A	0.79	50	--	50	50	50	50	50	--
BCAP	-4.39	N/A	1.20	155	--	154	155	155	156	156	--
IATA	-18.83	N/A	N/A	N/A	--	--	--	--	--	--	--
KPIG	10.70	7.48	0.79	130	--	121	127	128	134	135	--
MSKY	-16.21	N/A	4.57	994	--	933	965	983	1015	1033	--

Source: Bloomberg and MNCS

Trading Summary

TOP TRADING VOLUME			TOP TRADING VALUE			TOP GAINERS			TOP LOSERS		
Code	(Mill Sh)	%	Code	(Bill.Rp)	%	Code	Chg	%	Code	Chg	%
IIKP	2,029	17.4	BBRI	420	6.6	BTEK	+44	+33.3	SIMA	-33	-25.4
MABA	1,115	9.5	IIKP	387	6.1	COCO	+160	+24.6	IDPR	-158	-24.7
TRAM	944	8.1	ASII	313	4.9	MDKI	+42	+17.1	GAMA	-13	-18.6
MYRX	822	7.0	TLKM	262	4.1	KPAS	+25	+13.8	GIAA	-73	-13.6
RIMO	801	6.9	POOL	232	3.6	NOBU	+100	+11.1	STAR	-16	-13.3

Source: IDX

IPO Schedule

Company	Code	IPO Price (IDR)	Issued Share (Mn)	Offering Start-End	Listing
PT Wahana Interfood Nusantara Tbk	COCO	198	168	11/03/19-13/03/2019	20/03/2019

Source: RTI

Dividend Schedule

Company	Code	Price	Cum Date	Ex Date	Recording Date	Payment Date
PT GMF AeroAsia Tbk	GMFI	US 0.000216	19/03/2019	20/03/2019	21/03/2019	12/04/2019
PT Wahana Ottomitra Multiartha Tbk	WOMF	ID 18.5	20/03/2019	21/03/2019	22/03/2019	12/04/2019
PT Bank Mega Tbk	MEGA	ID 114.82	11/03/2019	12/03/2019	13/03/2019	02/04/2019
PT Arwana Citramulia Tbk	ARNA	ID 16	12/03/2019	13/03/2019	14/03/2019	28/03/2019

Source: RTI

Right Issue Schedule

Company	Code	Price	Ratio	Cum Date	Ex Date	Recording Date	Subscription Date
PT Mas Murni Indonesia Tbk	MAMI	IDR 100	7:5	07/05/2019	08/05/2019	09/05/2019	24/05/2019

Source: RTI

Economic Calendar

Date	Country	Event	Actual	Previous	Consensus
03/27	US	API Crude Oil Stock Change MAR/22	1.93M	-2.133M	--
03/27	Indonesia	Loan Growth YoY FEB	--	11.97%	--
03/27	US	Exports JAN	--	\$205.1B	--
03/27	US	Imports JAN	--	\$264.9B	--
03/27	US	Balance of Trade JAN	--	\$-59.8B	--
03/27	US	Current Account Q4	--	\$-124B	\$-130B
03/27	US	EIA Gasoline Stocks Change 22/MAR	--	-4.587M	-2.775M
03/27	US	EIA Crude Oil Stocks Change 22/MAR	--	-9.589M	-1.2M

Source: Trading Economics

Contributors :

Edwin J. Sebayang | Head of Retail Research | edwin.sebayang@mncgroup.com | (021) 2980 3111 ext. 52233

Tomy Zulfikar | Research Analyst | tomy.zulfikar@mncgroup.com | (021) 2980 3111 ext. 52316

Khazar Srikandi | Research Associate | khazar.srikandi@mncgroup.com | (021) 2980 3111 ext. 52313

PT MNC Sekuritas

MNC Financial Center Lt. 14 – 16

Jl. Kebon Sirih No. 21 - 27, Jakarta Pusat 10340

Telp : (021) 2980 3111

Fax : (021) 3983 6899

Disclaimer

This research report has been issued by PT MNC Sekuritas. It may not be reproduced or further distributed or published, in whole or in part, for any purpose. PT MNC Sekuritas has based this document on information obtained from sources it believes to be reliable but which it has not independently verified; PT MNC Sekuritas makes no guarantee, representation or warranty and accepts no responsibility to liability as to its accuracy or completeness. Expression of opinion herein are those of the research department only and are subject to change without notice. This document is not and should not be construed as an offer or the solicitation of an offer to purchase or subscribe or sell any investment. PT MNC Sekuritas and its affiliates and/or their offices, directors and employees may own or have positions in any investment mentioned herein or any investment related thereto and may from time to time add to or dispose of any such investment. PT MNC Sekuritas and its affiliates may act as market maker or have assumed an underwriting position in the securities of companies discussed herein (or investment related thereto) and may sell them to or buy them from customers on a principal basis and may also perform or seek to perform investment banking or underwriting services for or relating to those companies.