

| BURSA EFEK INDONESIA               |                 |
|------------------------------------|-----------------|
| Closing (02/04/2015)               | 5.456,40        |
| Closing (10/04/2015)               | 5.491,34        |
| Perubahan                          | +34,94 (+0,64%) |
| Kapitalisasi Pasar (Rp tn) (10/04) | 5.535           |
| USD/IDR (02/04/2014—10/04/2015)    | 12.949—12.962   |
| Support-Resistance (13/04—17/04)   | 5.406—5.521     |

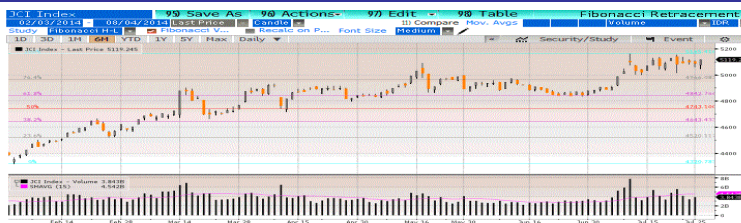

Kombinasi aksi beli asing selama seminggu sebesar Rp 765,28 miliar, penguatan Rupiah atas USD sebesar 0,71% dan naiknya Bursa Regional sepanjang minggu lalu menjadi faktor IHSG menguat sebesar +34,94 poin (+0,64%).

| BURSA GLOBAL |           |           |          |       |
|--------------|-----------|-----------|----------|-------|
| Index        | 02/04     | 10/04     | +/-      | %     |
| DJIA         | 17.763,24 | 18.057,65 | +294,41  | +1,66 |
| NASDAQ       | 4.886,94  | 4.995,98  | +109,04  | +2,23 |
| NIKKEI       | 19.312,79 | 19.907,63 | +594,84  | +3,08 |
| HSEI         | 25.275,64 | 27.272,39 | +1996,75 | +7,90 |
| STI          | 3.450,72  | 3.472,38  | +21,66   | +0,63 |

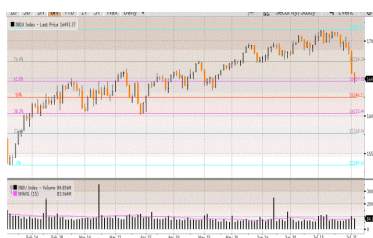

Dow Jones Index



Hang Seng Index

Wall Street menutup penguatan minggu perdagangan dengan kembali menguat di hari Jumat menyusul rencana emiten *big caps* General Electric akan mendivestasikan bisnis GE Capital yang sangat berisiko tinggi dan melakukan *buy back* saham senilai USD 50 miliar sehingga harga sahamnya naik tajam +10,8% ke level \$28,51 (suatu level tertinggi sejak September 2010) ditengah moderatnya perdagangan Jumat, 10 April, tercermin dalam volume perdagangan berjumlah 5,47 miliar saham. Dengan kenaikan Jumat selama 1 minggu DJIA menguat sebesar +294,41 poin (+1,66%).

| HARGA KOMODITAS |         |        |       |       |
|-----------------|---------|--------|-------|-------|
| Komoditas       | 02/04   | 10/04  | +/-   | %     |
| Nymex US/barrel | 49,14   | 51,77  | +2,63 | +5,35 |
| Batubara US/ton | 56,00   | 55,30  | -0,70 | -1,25 |
| Emas US/oz      | 1.200,9 | 1.207  | +6,10 | +0,51 |
| Nikel US/ton    | 13.025  | 12.625 | -400  | -3,07 |
| Timah US/ton    | 16.795  | 16.700 | -95   | -0,57 |
| Copper US/pound | 2,73    | 2,73   | Unch  | Unch  |
| CPO RM/ton      | 2.191   | 2.128  | -63   | -2,88 |



Oil

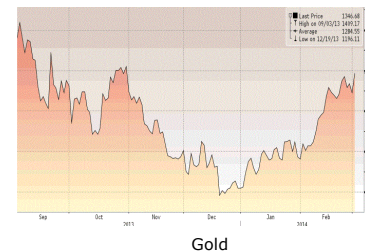

Gold

Mengecewakannya data tingkat pekerjaan AS serta diperbolehkannya investor China untuk membeli saham di Hongkong sebesar USD 1,69 miliar menjadi faktor Bursa Regional mengalami kenaikan sepanjang minggu lalu seperti: Nikkei +3,08%, Hangseng +7,9% dan STI +0,63%. Alasan yang sama juga terjadi di pasar komoditas dimana minyak dan emas sama-sama mengalami kenaikan masing-masing sebesar +5,35% dan +0,51%.

## HEAVY FINANCIAL STATEMENT AND ECONOMIC DATA COULD TRIGGER MARKET TO DECLINE



### Wall Street dalam pekan ini

Setelah sepekan lalu DJIA naik +1,66%, sepanjang minggu ini pergerakan DJIA bisa sangat *volatile* karena data ekonomi dan emiten yang akan merelease laporan keuangan Q1/2015 cukup berat dimana *earning* emiten diperkirakan akan turun -2,8%-2,9%.

Adapun data ekonomi AS yang akan direlease seperti: Advance Retail Sales, PPI, Industrial Production, Housing Starts, CPI, Consumer Sentiment dan Leading Indicators. Sedangkan data ekonomi negara lain yang berpotensi mempengaruhi market berasal dari China GDP dan ECB Rate Decision.

Sementara LK emiten yang cukup berat perlu diperhatikan berasal dari: JP Morgan Chase, Bank of America, Citigroup, American Express, Johnson & Johnson, Intel, Netflix, SanDisk, Schlumberger, Philip Morris, Mattel, GE dan Honeywell.

Setelah seminggu lalu IHSG naik +0,64% diiringi net buy asing sebesar Rp 765,28 miliar sehingga YTD mencapai Rp 6,9 triliun, maka minggu ini perdagangan diperkirakan akan kembali melambat merujuk akan *volatilenya* pergerakan Wall Street serta minimnya sentimen positif ditengah statement KADIN melalui Wakil Ketua Umumnya Chris Kanter bahwa ekonomi Indonesia di tahun 2015 hanya tumbuh 4,9% (jauh lebih rendah dari versi pemerintah 5,6%) dan diperkuat hasil survei kegiatan dunia usaha pada triwulan I 2015. Saldo bersih tertimbang (SBT) triwulan I hanya tumbuh 4,83%, lebih rendah dari triwulan IV 2014 yang sebesar 11,03%.

### Upcoming US Economic Data yang diumumkan Senin (13/04) - Jumat (17/04)

#### **Monday**

Earnings: Commerce Bancshares, Pep Boys

#### **Tuesday**

Earnings: JP Morgan Chase, Johnson & Johnson, Intel, CSX, Linear Tech, JB Hunt Transportation, Fastenal  
Retail sales  
PPI  
Business inventories

#### **Wednesday**

Earnings: Bank of America, Burberry, Charles Schwab, Netflix, SanDisk, Universal Forest Products, Progressive  
St. Louis Fed President James Bullard  
Industrial production  
Fed Vice Chairman Stanley Fischer, moderating IMF panel  
TIC data

#### **Thursday**

Earnings: Citigroup, Blackstone, American Express, Schlumberger, Crown Holdings, Philip Morris, First Republic Bank, KeyCorp, Mattel, PPG Industries, WW Grainger  
Initial claims  
Housing starts  
Fed Vice Chairman Fischer on inflation at IMF spring meeting

#### **Friday**

Earnings: GE, Honeywell, Synchrony Financial, Comerica  
CPI  
Consumer sentiment

**Top Picks (1)**

**PT CHAROEN POKPHAND INDONESIA Tbk (CPIN)**

Last Price        Rp 3.535  
 Target Price     Rp 3.950 (Target Price end of year 2015)

**Kinerja Full Year 2014:**

- Net Revenue naik +14% menjadi Rp 29,15 triliun
- Operating Profit turun -34% menjadi Rp 2,37 triliun
- Net Profit turun -31% menjadi Rp 1,75 triliun
- EBITDA turun -39% menjadi Rp 2,11 triliun
- ROE menjadi 15,96%
- ROA menjadi 8,37%

**Proyeksi Kinerja Full Year 2015:**

- Net Revenue menjadi Rp 33,52 triliun
- Operating Profit menjadi Rp 8,77 triliun
- Net Profit menjadi Rp 2,5 triliun
- EBITDA Rp 2,21 triliun
- ROE menjadi 12,73%
- ROA menjadi 6,65%

EPS 2015P        Rp106,5  
 P/BV 2015P      5,92 x



**Top Picks (2)**

**PT PEMBANGUNAN PERUMAHAN Tbk (PTPP)**

Last Price Rp 3.900  
 Target Price Rp 4.300 (Target Price end of year 2015)

**Reasons :**

- Akan Mendapatkan Dana Segar. Anak usaha PTPP akan melakukan IPO pada tahun 2015 dan diperkirakan memperoleh dana sebesar Rp1-1,5 triliun.
- Prospek Usaha. PT Pembangunan Perumahan Tbk hingga awal November 2014 telah memperoleh kontrak baru sebesar Rp15,1 triliun dan kontrak berjalan sebesar Rp21,93 triliun.
- Kontrak Baru Tumbuh 25%. Kami menargetkan perolehan kontrak baru pada tahun depan dapat tumbuh 25% dari target tahun ini. Tahun ini perseroan menargetkan kontrak baru senilai Rp22 triliun, yang telah direvisi turun dari sebelumnya Rp24 triliun. Untuk pendapatan dan laba berih tahun depan, perseroan memperkirakan masing-masing dapat tumbuh sebesar 35%.

**Kinerja 2014 :**

- Pendapatan Perseroan di 2014 naik 6,6% menjadi Rp12,43 triliun dibandingkan periode yang sama tahun sebelumnya yang sebesar Rp11,66 triliun.
- Laba Usaha Perseroan di kuartal 2014 naik 17,76% menjadi Rp1,26 triliun dibandingkan periode sama tahun sebelumnya sebesar Rp1,07 triliun.
- Laba bersih Perseroan di 2014 naik 26,37% menjadi Rp532 miliar dibandingkan periode yang sama tahun sebelumnya sebesar Rp421 miliar.



**Edwin J. Sebayang**

edwin.sebayang@mncsecurities.com  
Mining, Energy, Company Groups

**Head of Research**

Ext.52233

**Reza Nugraha**

reza.nugraha@mncsecurities.com  
Cement, Transportation, Infrastructure, Property

**Research**

Ext.52235

**Dian Agustina**

dian.agustina@mncsecurities.com  
Plantation, Pharmacy

**Research**

Ext.52234

**Victoria Venny**

victoria.setyaningrum@mncsecurities.com  
Telecommunication, Tower

**Research**

Ext.52236

**Zabrina Raissa**

zabrina.raissa@mncsecurities.com  
Banking

**Research**

Ext.52237

**Sharlyta Lutfiah Malik**

Sharlyta.lutfiah@mncsecurities.com  
Miscellaneous Industry

**Research**

Ext.52303

## MNC Securities

MNC Financial Center Lt 14—16  
Jl. Kebon Sirih No.21—27 Jakarta 10340  
Phone 021-29803111 Fax 021-39836857

**Disclaimer**

This research report has been issued by PT MNC Securities It may not be reproduced or further distributed or published, in whole or in part, for any purpose. PT MNC Securities has based this document on information obtained from sources it believes to be reliable but which it has not independently verified; PT MNC Securities makes no guarantee, representation or warranty and accepts no responsibility to liability as to its accuracy or completeness. Expression of opinion herein are those of the research department only and are subject to change without notice. This document is not and should not be construed as an offer or the solicitation of an offer to purchase or subscribe or sell any investment. PT MNC Securities and its affiliates and/or their offices, directors and employees may own or have positions in any investment mentioned herein or any investment related thereto and may from time to time add to or dispose of any such investment. PT MNC Securities and its affiliates may act as market maker or have assumed an underwriting position in the securities of companies discusses herein (or investment related thereto) and may sell them to or buy them from customers on a principal basis and may also perform or seek to perform investment banking or underwriting services for or relating to those companies

**MNC Financial Center 14-16 Floor**  
 Jalan Kebon Sirih No. 21-27  
 Jakarta 10340  
 Telp : 29803111 (Hunting)  
 Fax : 39836867/57  
 HP. 0888 800 9138  
**Yelly Syofita**  
 branch@bhakti-investama.com

**INDOVISION - Jakarta**  
 Wisma Indovision Lantai Dasar  
 Jl Raya Panjang Z / III  
 Jakarta 11520  
 Telp. 021-5813378 / 79  
 Fax. 021-5813380  
 HP. 0815 1650 107  
**Denny Kurniawan**  
 bhaktiindovision@yahoo.co.id  
 dennykurniawan78@yahoo.co.id

**KEMAYORAN - Jakarta**  
 Jl. Landasan Pacu Utara Selatan Blok A1, Kav. 2  
 Apartemen Mediterania Palace, Ruko C/OR/M  
 Kemayoran, Jakarta 10630  
 Telp. (021) 30044599  
**Ponirin Johan**  
 mnc.jakpus@ymail.com

**OTISTA - Jakarta**  
 Jl. Otista Raya No.31A  
 Jakarta Timur  
 Telp. (021) 29360105  
 FAX. (021) 29360106  
**Fauziah/Nadia**  
[Otista\\_msec.otista@mncsecurities.com](mailto:Otista_msec.otista@mncsecurities.com)

**SURABAYA**  
 GEDUNG ICBC CENTER  
 JL. BASUKI RAHMAT 16-18  
 SURABAYA  
 TELP. 031-5317929  
 HP. 0888 303 7338  
**ANDRIANTO WIJAYA**  
[bhakti.sby@gmail.com](mailto:bhakti.sby@gmail.com)  
[andriantowi@yahoo.com](mailto:andriantowi@yahoo.com)

**Bandung**  
 Jl. Gatot Subroto No. 2  
 Bandung - 40262  
 Telp No. 022- 733 1916-17  
 Fax No. 022- 733 1915  
 Bismar / Dimas Panji  
[bandung@mncsecurities.com](mailto:bandung@mncsecurities.com)  
 msec.mitra@yahoo.com

**DENPASAR**  
 Gedung Bhakti Group  
 ( Koran Seputar Indonesia )  
 Jl. Diponegoro No. 109  
 Denpasar - 80114  
 Telp. 0361-264569  
 Fax. 0361-264563

**Sentul - Bogor**  
 Jl. Ir. H. Djuanda No. 78  
 Sentul City,  
 Bogor - 16810  
 Telp. 6221- 87962291 - 93  
 Fax. 6221- 87962294  
 Hari Retnowati  
[chandrajayapatiwiri@hotmail.com](mailto:chandrajayapatiwiri@hotmail.com)

**Semarang\_Pojok BEI**  
 Univ Dian Nuswantoro  
 Telp . (024) 356 7010  
**Gustav Iskandar**

**Bandar Lampung**  
 Jl. Brigjen Katamso No. 12  
 Tanjung Karang, Bandar Lampung 35111  
 Tel. (0721) 251238 DEALING  
 Tel. (0721) 264569 CSO  
[felixkrn@gmail.com](mailto:felixkrn@gmail.com)

**Manado**  
 Jl. Pierre Tendean  
 Komp Mega Mas Blok I D No.19  
 Tel. (0431) 877888  
 Fax. (0431) 876222  
[msec.manado@mncsecurities.com](mailto:msec.manado@mncsecurities.com)

**MANGGA DUA - Jakarta**  
 Arkade Belanja Mangga Dua  
 Ruko No. 2  
 Jl Arteri Mangga Dua Raya  
 Jakarta 10620  
 Telp. 021-6127668  
 Fax. 021-6127701  
 Wesly andry  
[wesly.rajaquguk@mncgroup.com](mailto:wesly.rajaquguk@mncgroup.com)

**GAJAH MADA - Jakarta**  
 Mediterania Gajah Mada Residence  
 Unit Ruko TUD 12  
 Jl. Gajah Mada 174  
 Telp. ( 021 ) 63875567  
 ' ( 021 ) 63875568  
**Anggraeni**  
 msec.gm@bhakti-investama.com

**KELAPA GADING - Jakarta**  
 Komplek Bukit Gading Mediterania  
 Jl. Boulevard BGR Blok A/12 Kelapa Gading Barat  
 Jakarta Utara 14240  
 Telp. 021-45842111  
 Fax . 021-45842110  
**Andri Muharizal Putra**  
[yaujkt@cbn.net.id](mailto:yaujkt@cbn.net.id)  
[djatiye\\_yr@yahoo.co.id](mailto:djatiye_yr@yahoo.co.id)

**Gani Djemat**  
 Plaza Gani Djemat, 5th Floor  
 Jl. Imam Bonjol No. 76-78  
 Jakarta Pusat, DKI Jakarta 10310  
 (021) 315 6178  
**Dodik**

**Sby-Sulawesi**  
 Jl. Sulawesi No. 60  
 Surabaya 60281  
 Telp. 031-5041690  
 Fax. 031-5041694  
 HP. 0812 325 2868  
**Lius Andy H.**  
[lius.ah@gmail.com](mailto:lius.ah@gmail.com)  
[lius\\_andy@yahoo.com](mailto:lius_andy@yahoo.com)

**MALANG**  
 Jl. Pahlawan TRIP No. 9  
 Malang 65112  
 Telp. 0341-567555  
 Fax. 0341-586086  
 HP. 0888 330 0000  
**Lanny Tjahjadi**  
[bsmalang@gmail.com](mailto:bsmalang@gmail.com)  
[bsmalang@yahoo.com](mailto:bsmalang@yahoo.com)

**MAGELANG**  
 Jl. Cempaka No. 8 B  
 Komp. Kyai Langgeng  
 Kel. Jurang Ombo, Magelang 56123  
 Telp. 0293-313338  
 0293-313468  
 Fax. 0293-313438  
 HP. 0888 282 6180  
**Deddy Irianto**  
[bhaktimgl@yahoo.com](mailto:bhaktimgl@yahoo.com)

**MAKASSAR**  
 Jl. Lanto Dg Pasewang No. 28 C  
 Makassar - Sulawesi Selatan  
 Kompleks Rukan Ratulangi  
 Blok. C12-C13  
 Jl. DR. Sam Ratulangi No. 7  
 Makassar - 90113  
 Telp. 0411-858516  
 Fax. 0411-858526  
 Fax. 0411 - 850913  
**Daniel R. Marsan**  
 email: denicivil@gmail.com

**TEGAL**  
 Jl. Ahmad Yani No 237  
 Tegal - Jawa Tengah  
 Telp. 0283 - 335 7768  
 Fax. 0283 - 340 520  
**Tubagus Anditra/ Aprilia**  
[bstegal08@yahoo.com](mailto:bstegal08@yahoo.com)

**Semarang\_Pojok BEI**  
 Universitas Stikubank  
 Telp. (024) 841 4970  
**Gustav Iskandar**

**Jambi**  
 Jl. GR. Djamin Datuk Bagindo No.7  
 Jambi  
 Telp : 0741-7554595/7075309  
**Jasman**

**SURYO - Jakarta**  
 Jl. Suryo No. 20  
 Senopati  
 Jakarta Selatan  
 Telp. ( 021 ) 72799989  
 Fax. ( 021 ) 72799977  
**Suta Vanda Syafril**  
[suta.vanda@bhakti-investama.com](mailto:suta.vanda@bhakti-investama.com)

**TAMAN PERMATA BUANA - Jakarta**  
 Ruko Taman Permata Buana  
 Jalan Pulau Bira D1 No. 26  
 Jakarta 11610  
 Telp. 021-5803735  
 Fax . 021-58358063  
**Kie Henny Roosiana**  
[bsec.pb@gmail.com](mailto:bsec.pb@gmail.com)  
[kieroos@yahoo.com](mailto:kieroos@yahoo.com)

**GANDARIA - Jakarta**  
 Jl. Iskandar Muda No. 9 A  
 Arteri Pondok Indah (depan Gandaria City)  
 Jakarta 12240  
 Telp. (021) 7294243, 7294230  
 Fax. (021) 7294245  
**A. Dwi Supriyanto**  
[antondwis@ymail.com](mailto:antondwis@ymail.com)

**Gatot Subroto**  
 Gedung Patra Jasa lantai 19 suite 1988  
 Jl Jend Gatot Subroto kav. 32-34  
 Telp. (021) 52900008  
**Kresna**  
[gatsu.mncs@mncgroup.com](mailto:gatsu.mncs@mncgroup.com)

**MEDAN**  
 Jl. Karantina No 46  
 Kel. Durian, Kec Medan Timur  
 Medan 20235  
 Telp. 061-6641905

**SOLO**  
 Gedung Graha Prioritas Lantai 1-2  
 Jl. Slamet Riyadi No.302 Solo  
 Telp. (0271) 731779  
 733398, 737307  
 Fax. (0271) 637726  
**Tindawati**  
**LY. Lennywati**  
[bcisol@yahoo.com](mailto:bcisol@yahoo.com)

**SEMARANG**  
 Rukan Mutiara Marina No. 36 Lt. 2  
 Kav. 35 - 36  
 Semarang  
 Telp. 024-76631623  
 Fax. 024-76631627  
**Widyastuti**  
[bsec\\_smg@yahoo.co.id](mailto:bsec_smg@yahoo.co.id)

**BATAM**  
 Komplek Galaxy No.19  
 Jalan Imam Bonjol  
 Batam  
 Telp : 0778-459997  
 Fax : 0778-456787  
 HP. 0812 701 7917  
**Manan**  
[bs\\_batam@yahoo.com](mailto:bs_batam@yahoo.com)  
[bs\\_batam@gmail.com](mailto:bs_batam@gmail.com)

**PATI**  
 Jalan HOS Cokroaminoto Gang 2 No. 1  
 Pati - Jawa Tengah  
 Telp (0295) 382722  
 Faks (0295) 385093  
**Arie Santoso**  
[mnc.pati@gmail.com](mailto:mnc.pati@gmail.com)

**Balikpapan**  
 Jl. Jend Sudirman No.33  
 Balikpapan - Kaltim  
 Tel. (0542) 736259  
[rita.yulita@mncsecurities.com](mailto:rita.yulita@mncsecurities.com)