

BURSA EFEK INDONESIA	
Closing (29/05/2015)	5.216,37
Closing (05/06/2015)	5.100,57
Perubahan	-115,8 (-2,21%)
Kapitalisasi Pasar (Rp tn) (05/06)	5.169
USD/IDR (29/05/2015-05/06/2015)	13.216-13.280
Support-Resistance (08/06-12/06)	4.990-5.185

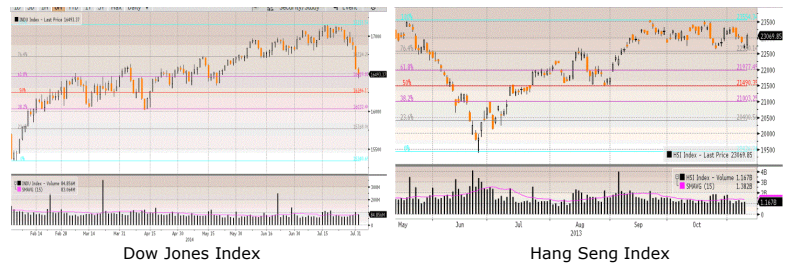

Data Nonfarm Payroll bulan tertinggi selama 7 tahun terakhir sebesar 280.000 unit pekerjaan baru (diatas data NFP bulan April sebesar 221.000 unit dan lebih besar dari konsensus ekonom sebesar 220.000 unit) dan tertundanya pembayaran cicilan Yunan ke kreditur menjadikan semakin kuta dugaan Fed Rate berpeluang naik di bulan September/Oktober serta menjadikan USD sebagai safe heaven currency menjadi faktor DJIA turun sebesar -56,12 poin (-0,31%) dalam perdagangan Jumat sehingga dengan kejatuhan hari Jumat selama 1 minggu perdagangan DJIA turun -161,22 poin (-0,89%).

BURSA GLOBAL				
Index	29/05	05/06	+/-	%
DJIA	18,010.68	17,849.46	-161.22	-0.90%
NASDAQ	5,070.02	5,068.46	-1.56	-0.03%
NIKKEI	20,563.15	20,460.90	-102.25	-0.50%
HSEI	27,424.19	27,260.16	-164.03	-0.60%
STI	3,392.11	3,333.67	-58.44	-1.72%



Kombinasi direvisinya target laba bersih emiten big caps, kekhawatiran soal akan dinaikkannya Fed Rate dan soal tertundanya pembayaran Yunani ke Negara kreditur menjadi faktor selama 1 minggu IHSG turun -115,80 poin (-2,22%) disertai net sell sebesar Rp 1,33 triliun sehingga total net sell selama 6 menjadi Rp 11,91 triliun.

HARGA KOMODITAS				
Komoditas	29/05	05/06	+/-	%
Nymex US/barrel	60.23	58.88	-1.35	-2.24%
Batubara US/ton	60.30	58.05	-2.25	-3.73%
Emas US/oz	1,190.50	1,171.80	-18.70	-1.57%
Nikel US/ton	12,620.00	13,175.00	555.00	4.40%
Timah US/ton	15,600.00	15,300.00	-300.00	-1.92%
Copper US/pound	2.73	2.69	-0.04	-1.47%
CPO RM/ton	2,216.00	2,341.00	125.00	5.64%

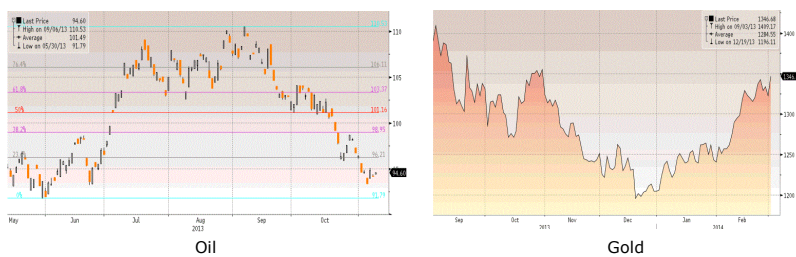

Tertundanya pembayaran cicilan pokok Yunani ke IMF sebesar USD 300 juta dan kuatnya data pekerjaan Amerika Serikat menjadi faktor Bursa Regional bertumbangan sepanjang minggu lalu seperti: Nikkei -0,50%, Hangseng -0,60% dan STI sebesar -1,72%.

## LIGHT ECONOMIC INDICATORS: RETAIL SALES AND CONSUMER CONFIDENCE



### Wall Street dalam pekan ini

Setelah Jumat DJIA turun sebesar -56.12 poin (-0.31%) atau 1 minggu lalu turun -161.22 poin (-0.89%), seiring kuatnya data pekerjaan (*Nonfarm Payrolls*) bulan Mei yang mencapai penambahan 280,000 unit pekerjaan baru sehingga mengindikasikan semakin kuatnya *The Fed* akan menaikkan *Fed Rate* dibulan September setelah mempertahankan suku bunga mendekati 0% sejak Desember 2008, maka minggu ini akan ada beberapa data ekonomi penting yang perlu diperhatikan seperti: *Advance Retail Sales*, *Univ. of Michigan Confidence*, *US PPI*, *China CPI* & *China PPI*.

Setelah seminggu lalu IHSG turun sebesar -2.22%, atau *Year to Date* IHSG turun sebesar -2.42%, dan IDR melemah terhadap USD 0.50% dilevel Rp 13.290 disertai *Net Sell Asing* Rp 1.33 triliun sehingga selama 6 minggu perdagangan *Net Sell Asing* mencapai Rp 11.91 triliun, maka Senin ini IHSG berpotensi turun kembali merujuk kejatuhan EIDO -0.53%, DJIA -0.31%, Gold -0.6%, Tin -0.97% serta Rupiah yang berpotensi melemah kembali terhadap US Dollar menyusul US Dollar Index dihari Jumat naik 0.89% menyentuh level 96.30.

### Upcoming US Economic Data yang diumumkan Senin (08/06) - Jumat (12/06)

#### Monday

Earnings: Vail Resorts, H&R Block, Dave & Buster's, Pep Boys

#### Tuesday

Earnings: HD Supply Holdings, Lululemon Athletica, Burlington Stores, Hovnanian, Quiksilver, Greif, Oxford Industries

Wholesale trade, JOLTs

\$24 billion 3-year note auction

#### Wednesday

Earnings: Box, Krispy Kreme, Men's Wearhouse

Mortgage applications

Quarterly services survey (Census Bureau)

Oil and gasoline inventories

\$21 billion 10-year auction

Federal budget

#### Thursday

Earnings: Restoration Hardware, Korn Ferry, Casey's General, ExOne

Initial jobless claims, retail sales, import prices

Business inventories

Natural gas inventories

\$13 billion 30-year bond auction

#### Friday

PPI

Consumer sentiment

**Top Picks (1)**

**PT TOWER BERSAMA INFRASTRUKTUR Tbk (TBIG)**

Last Price Rp 9.100  
 Target Price Rp 10.200 (Target Price end of year 2015)

**Kinerja Full Year 2014:**

- Net Revenue naik +5,9% menjadi Rp 827,34 miliar;
- Operating Profit naik +8,54% menjadi Rp 644,26 miliar;
- Net Profit turun -39,28% menjadi Rp 319,80 miliar;
- EBITDA turun -41,06% menjadi Rp 377,36 miliar;
- ROE menjadi 8,25%
- ROA menjadi 1,41%

**Proyeksi Kinerja Full Year 2015:**

- Net Revenue menjadi Rp 5,28 triliun;
- Operating Profit menjadi Rp 4,03 triliun;
- Net Profit menjadi Rp 1,85 triliun;
- EPS Rp 271
- P/BV 11,84x
- P/E 37,59x



## Top Picks (2)

### PT EAGLE HIGH PLANTATION (BWPT)

Last Price : Rp 408  
 Target Price : Rp 670 (Target Price end of year 2015)

#### **REASONS:**

- Salah satu emiten sawit terbesar berdasarkan luas area yang tertanam PT Eagle High Plantation Tbk PT Eagle High Plantations Tbk (BWPT) menargetkan produksi CPO tahun ini sebanyak 414 ribu ton, meningkat 25% dibandingkan tahun lalu 329 ribu ton.
- BWPT memperlambat ekspansi tahun ini. Dari total 137.000 ha tanaman inti, seluas 88.000 ha lahan tanaman mature, sedangkan 49.000 ha lahan tanaman immature. Selain itu, perseroan juga memiliki kewajiban melunasi surat utang senilai Rp 700 juta yang jatuh tempo tahun ini.
- BWPT menjadi salah satu penanam kelapa sawit termuda di Indonesia. Setelah mengakuisisi Green Eagle, perseroan akan memiliki hampir 40.000 ha tanaman yang akan mature dalam tiga tahun ke depan. Hal ini akan meningkatkan produksi TBS dari 1,5 juta ton di tahun 2014 menjadi 2,4 juta ton di tahun 2017.

#### **Corporate's Financial Performance Q1/2015 vs Q1/2014**

- Net Revenue : berkurang 92.52% Rp 7.13 M
- Operating Profit : Rp 91.326 M
- Net Income : Menurun 67% sebesar Rp 87.42 M
- ROE 0.41%, ROA 0.17%
- EPS 2015P : Rp 2
- PE 2015P : 408x
- PBV 2015P : 1.86x

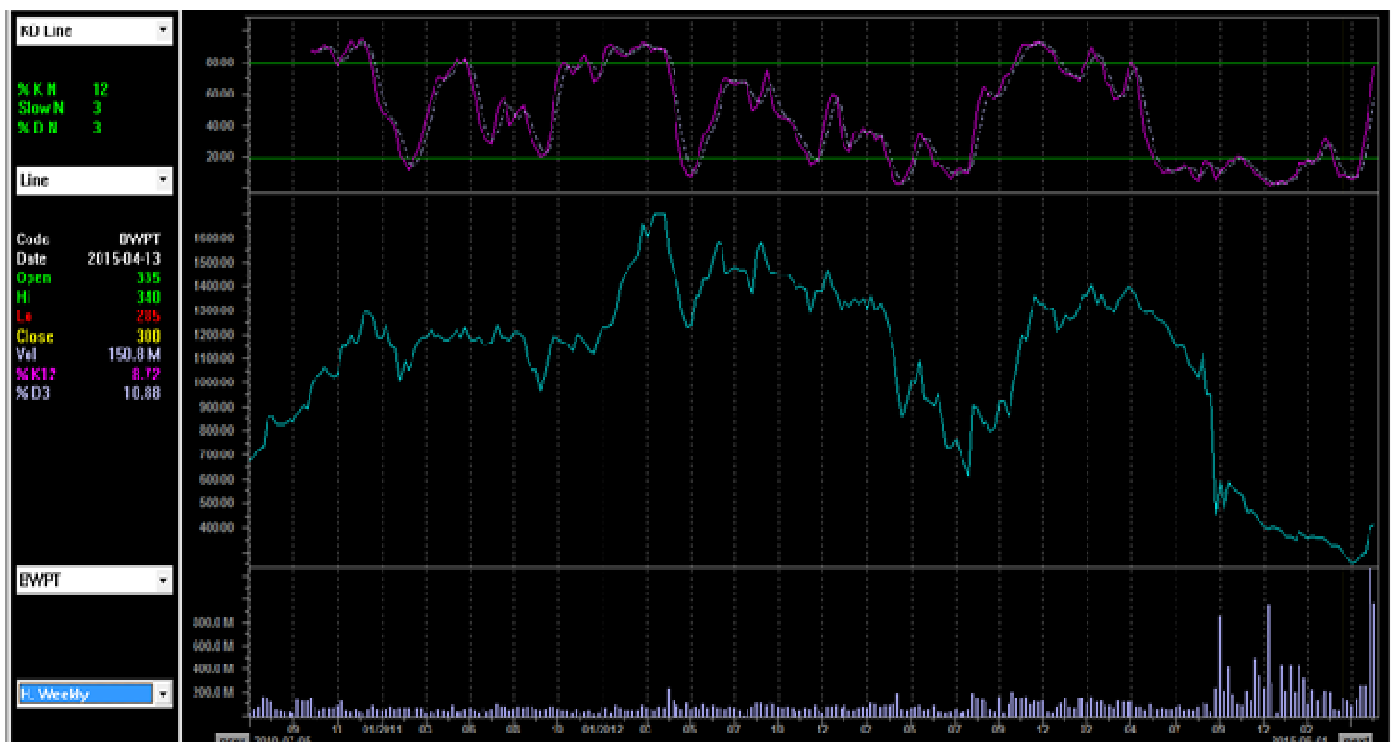

**Edwin J. Sebayang**

edwin.sebayang@mncsecurities.com  
Mining, Energy, Company Groups

**Head of Research**

Ext.52233

**Reza Nugraha**

reza.nugraha@mncsecurities.com  
Cement, Transportation, Infrastructure, Property

**Research**

Ext.52235

**Dian Agustina**

dian.agustina@mncsecurities.com  
Plantation, Pharmacy

**Research**

Ext.52234

**Victoria Venny**

victoria.setyaningrum@mncsecurities.com  
Telecommunication, Tower

**Research**

Ext.52236

**Zabrina Raissa**

zabrina.raissa@mncsecurities.com  
Banking

**Research**

Ext.52237

**Sharlyta Lutfiah Malik**

Sharlyta.lutfiah@mncsecurities.com  
Miscellaneous Industry

**Research**

Ext.52303

## MNC Securities

MNC Financial Center Lt 14—16  
Jl. Kebon Sirih No.21—27 Jakarta 10340  
Phone 021-29803111 Fax 021-39836857

**Disclaimer**

This research report has been issued by PT MNC Securities It may not be reproduced or further distributed or published, in whole or in part, for any purpose. PT MNC Securities has based this document on information obtained from sources it believes to be reliable but which it has not independently verified; PT MNC Securities makes no guarantee, representation or warranty and accepts no responsibility to liability as to its accuracy or completeness. Expression of opinion herein are those of the research department only and are subject to change without notice. This document is not and should not be construed as an offer or the solicitation of an offer to purchase or subscribe or sell any investment. PT MNC Securities and its affiliates and/or their offices, directors and employees may own or have positions in any investment mentioned herein or any investment related thereto and may from time to time add to or dispose of any such investment. PT MNC Securities and its affiliates may act as market maker or have assumed an underwriting position in the securities of companies discusses herein (or investment related thereto) and may sell them to or buy them from customers on a principal basis and may also perform or seek to perform investment banking or underwriting services for or relating to those companies

**MNC Financial Center 14-16 Floor**  
 Jalan Kebon Sirih No. 21-27  
 Jakarta 10340  
 Telp : 29803111 (Hunting)  
 Fax : 39836867/57  
 HP. 0888 800 9138  
**Yelly Syofita**  
 branch@bhakti-investama.com

**INDOVISION - Jakarta**  
 Wisma Indovision Lantai Dasar  
 Jl Raya Panjang Z / III  
 Jakarta 11520  
 Telp. 021-5813378 / 79  
 Fax. 021-5813380  
 HP. 0815 1650 107  
**Denny Kurniawan**  
 bhaktiindovision@yahoo.co.id  
 dennykurniawan78@yahoo.co.id

**KEMAYORAN - Jakarta**  
 Jl. Landasan Pacu Utara Selatan Blok A1, Kav. 2  
 Apartemen Mediterania Palace, Ruko C/OR/M  
 Kemayoran, Jakarta 10630  
 Telp. (021) 30044599  
**Ponirin Johan**  
 mnc.jakpus@ymail.com

**OTISTA - Jakarta**  
 Jl. Otista Raya No.31A  
 Jakarta Timur  
 Telp. (021) 29360105  
 FAX. (021) 29360106  
**Fauziah/Nadia**  
 Otista\_msec.otista@mncsecurities.com

**SURABAYA**  
 GEDUNG ICBC CENTER  
 JL. BASUKI RAHMAT 16-18  
 SURABAYA  
 TELP. 031-5317929  
 HP. 0888 303 7338  
**ANDRIANTO WIJAYA**  
 bhakti.sby@gmail.com  
 andriantowi@yahoo.com

**Bandung**  
 Jl. Gatot Subroto No. 2  
 Bandung - 40262  
 Telp No. 022- 733 1916-17  
 Fax No. 022- 733 1915  
 Bismar / Dimas Panji  
[bandung@mncsecurities.com](mailto:bandung@mncsecurities.com)  
 msec.mitra@yahoo.com

**DENPASAR**  
 Gedung Bhakti Group  
 ( Koran Seputar Indonesia )  
 Jl. Diponegoro No. 109  
 Denpasar - 80114  
 Telp. 0361-264569  
 Fax. 0361-264563

**Sentul - Bogor**  
 Jl. Ir. H. Djuanda No. 78  
 Sentul City,  
 Bogor - 16810  
 Telp. 6221- 87962291 - 93  
 Fax. 6221- 87962294  
 Hari Retnowati  
 chandrajayapatiwiri@hotmail.com

**Semarang\_Pojok BEI**  
 Univ Dian Nuswantoro  
 Telp . (024) 356 7010  
**Gustav Iskandar**

**Bandar Lampung**  
 Jl. Brigjen Katamso No. 12  
 Tanjung Karang, Bandar Lampung 35111  
 Tel. (0721) 251238 DEALING  
 Tel. (0721) 264569 CSO  
 felixkrn@gmail.com

**Menado**  
 Jl. Pierre Tendean  
 Komp Mega Mas Blok I D No.19  
 Tel. (0431) 877888  
 Fax. (0431) 876222  
[msec.manado@mncsecurities.com](mailto:msec.manado@mncsecurities.com)

**MANGGA DUA - Jakarta**  
 Arkade Belanja Mangga Dua  
 Ruko No. 2  
 Jl Arteri Mangga Dua Raya  
 Jakarta 10620  
 Telp. 021-6127668  
 Fax. 021-6127701  
 Wesly andry  
[wesly.rajaquguk@mncgroup.com](mailto:wesly.rajaquguk@mncgroup.com)

**GAJAH MADA - Jakarta**  
 Mediterania Gajah Mada Residence  
 Unit Ruko TUD 12  
 Jl. Gajah Mada 174  
 Telp. ( 021 ) 63875567  
 ' ( 021 ) 63875568  
**Anggraeni**  
 msec.gm@bhakti-investama.com

**KELAPA GADING - Jakarta**  
 Komplek Bukit Gading Mediterania  
 Jl. Boulevard BGR Blok A/12 Kelapa Gading Barat  
 Jakarta Utara 14240  
 Telp. 021-45842111  
 Fax . 021-45842110  
**Andri Muharizal Putra**  
 yaujkt@cbn.net.id  
 djatiye\_yr@yahoo.co.id

**Gani Djemat**  
 Plaza Gani Djemat, 5th Floor  
 Jl. Imam Bonjol No. 76-78  
 Jakarta Pusat, DKI Jakarta 10310  
 (021) 315 6178  
**Dodik**

**Sby-Sulawesi**  
 Jl. Sulawesi No. 60  
 Surabaya 60281  
 Telp. 031-5041690  
 Fax. 031-5041694  
 HP. 0812 325 2868  
**Lius Andy H.**  
 lius.ah@gmail.com  
 lius\_andy@yahoo.com

**MALANG**  
 Jl. Pahlawan TRIP No. 9  
 Malang 65112  
 Telp. 0341-567555  
 Fax. 0341-586086  
 HP. 0888 330 0000  
**Lanny Tjahjadi**  
 bsmalang@gmail.com  
 bsmalang@yahoo.com

**MAGELANG**  
 Jl. Cempaka No. 8 B  
 Komp. Kyai Langgeng  
 Kel. Jurang Ombo, Magelang 56123  
 Telp. 0293-313338  
 0293-313468  
 Fax. 0293-313438  
 HP. 0888 282 6180  
**Deddy Irianto**  
 bhaktimgl@yahoo.com

**MAKASSAR**  
 Jl. Lanto Dg Pasewang No. 28 C  
 Makassar - Sulawesi Selatan  
 Kompleks Rukan Ratulangi  
 Blok. C12-C13  
 Jl. DR. Sam Ratulangi No. 7  
 Makassar - 90113  
 Telp. 0411-858516  
 Fax. 0411-858526  
 Fax. 0411 - 850913  
**Daniel R. Marsan**  
 email: denicivil@gmail.com

**TEGAL**  
 Jl. Ahmad Yani No 237  
 Tegal - Jawa Tengah  
 Telp. 0283 - 335 7768  
 Fax. 0283 - 340 520  
**Tubagus Anditra/ Aprilia**  
 bstegal08@yahoo.com

**Semarang\_Pojok BEI**  
 Universitas Stikubank  
 Telp . (024) 841 4970  
**Gustav Iskandar**

**Jambi**  
 Jl. GR. Djamin Datuk Bagindo No.7  
 Jambi  
 Telp : 0741-7554595/7075309  
**Jasman**

**SURYO - Jakarta**  
 Jl. Suryo No. 20  
 Senopati  
 Jakarta Selatan  
 Telp. ( 021 ) 72799989  
 Fax. ( 021 ) 72799977  
**Suta Vanda Syafril**  
 suta.vanda@bhakti-investama.com

**TAMAN PERMATA BUANA - Jakarta**  
 Ruko Taman Permata Buana  
 Jalan Pulau Bira D1 No. 26  
 Jakarta 11610  
 Telp. 021-5803735  
 Fax . 021-58358063  
**Kie Henny Roosiana**  
 bsec.pb@gmail.com  
 kieroos@yahoo.com

**GANDARIA - Jakarta**  
 Jl. Iskandar Muda No. 9 A  
 Arteri Pondok Indah (depan Gandaria City)  
 Jakarta 12240  
 Telp. (021) 7294243, 7294230  
 Fax. (021) 7294245  
**A. Dwi Supriyanto**  
 antondwis@ymail.com

**Gatot Subroto**  
 Gedung Patra Jasa lantai 19 suite 1988  
 Jl Jend Gatot Subroto kav. 32-34  
 Telp. (021) 52900008  
**Kresna**  
 gatsu.mncs@mncgroup.com

**MEDAN**  
 Jl. Karantina No 46  
 Kel. Durian, Kec Medan Timur  
 Medan 20235  
 Telp. 061-6641905

**SOLO**  
 Gedung Graha Prioritas Lantai 1-2  
 Jl. Slamet Riyadi No.302 Solo  
 Telp. (0271) 731779  
 733398, 737307  
 Fax. (0271) 637726  
**Tindawati**  
**LY. Lennywati**  
 bcisol@yahoo.com

**SEMARANG**  
 Rukan Mutiara Marina No. 36 Lt. 2  
 Kav. 35 - 36  
 Semarang  
 Telp. 024-76631623  
 Fax. 024-76631627  
**Widyastuti**  
 bsec\_smg@yahoo.co.id

**BATAM**  
 Komplek Galaxy No.19  
 Jalan Imam Bonjol  
 Batam  
 Telp : 0778-459997  
 Fax : 0778-456787  
 HP. 0812 701 7917  
**Manan**  
 bs\_batam@yahoo.com  
 bs\_batam@gmail.com

**PATI**  
 Jalan HOS Cokroaminoto Gang 2 No. 1  
 Pati - Jawa Tengah  
 Telp (0295) 382722  
 Faks (0295) 385093  
**Arie Santoso**  
 mnc.pati@gmail.com

**Balikpapan**  
 Jl. Jend Sudirman No.33  
 Balikpapan - Kaltim  
 Tel. (0542) 736259  
 rita.yulita@mncsecurities.com