

BURSA EFEK INDONESIA	
Closing (05/05/2015)	5.100,57
Closing (12/06/2015)	4.837,79
Perubahan	262,78
Kapitalisasi Pasar (Rp tn) (12/06)	5.016
USD/IDR (05/06/2015-12/06/2015)	13.280-13.320
Support-Resistance (15/06-19/06)	4.829-5.066



Kekhawatiran buntutnya pembicaraan antara IMF dengan pemerintah Yunani yang pada gilirannya akan membuat Yunani berpeluang mengalami *default* dan seiring seberapa cepat The Fed akan menaikkan *Fed Fund Rate* serta turunnya harga minyak mentah dunia dihari kedua menjadi faktor DJIA turun -140.53 poin (-0.78%) ditengah lebih sepiunya perdagangan Jumat 12 Juni tercermin dalam volume perdagangan berjumlah 5 miliar saham (sedikit lebih kecil dibandingkan rata-rata perdagangan dari awal Juni hingga 12 Juni berjumlah 6,1 miliar saham). Walaupun DJIA turun dihari Jumat, tetapi selama 1 perdagangan DJIA naik +0,28%.

BURSA GLOBAL				
Index	05/05	12/06	+/-	%
DJIA	17.905,58	17.898,84	-6.74	-0.03
NASDAQ	5.059,13	5.051,10	-8.03	-0.15
NIKKEI	20.488,19	20.407,08	-81.11	-0.39
HSEI	27.551,89	27.280,54	-271.35	-0.98
STI	3.345,00	3.353,85	8.85	0.26



Dow Jones Index

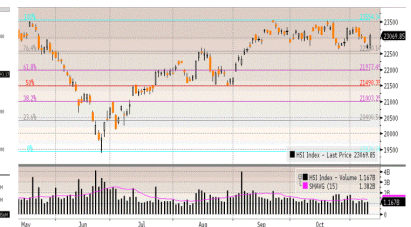

Hang Seng Index

Kombinasi berlanjutnya aksi jual asing yang mencapai Rp 2,91 triliun selama 1 minggu lalu, kekhawatiran kenaikan Fed Fund Rate dan buntutnya perundingan antara IMF dan Pemerintah Yunani serta diturunkannya bunga untuk sector mikro menjadi 12% dari sebelumnya 19,5% menjadi faktor ISHG turun tajam selama 1 minggu sebesar -164,75 poin (-3,23%). Akibat aksi jual investor asing selama 7 minggu asing membukukan net sell sebesar Rp 14,82 triliun atau selama awal bulan Januari hingga 12 Juni Net Sell Asing mencapai Rp 4,22 triliun.

HARGA KOMODITAS				
Komoditas	05/05	12/06	+/-	%
Nymex US/barrel	58,00	59,94	1.94	3.34
Batubara US/ton	60,10	58,05	-2.05	-3.41
Emas US/oz	1.175,20	1.180,80	5.6	0.47
Nikel US/ton	12.950	13.125	175	1.35
Timah US/ton	15.450	14.750	-700	-4.53
Copper US/pound	2,68	2,67	-0.01	-0.37
CPO RM/ton	2.319	2.276	-42	-1.81

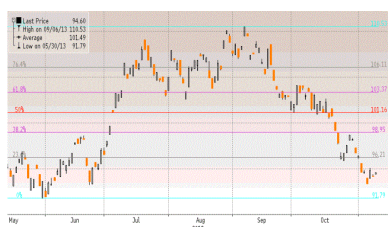

Oil



Gold

Menggembirkannya data advance retail sales and consumer confidence serta terhentinya pembicaraan antara Pemerintah Yunani dan IMF menjadi faktor Bursa Regional bergerak mixed sepanjang minggu lalu seperti: Nikkei - 0,26%, Hangseng -0,07% dan STI sebesar +0,61%.

FOMC MEETING ON RATE IS THE MAIN FOCUS



Wall Street dalam pekan ini

Walaupun Jumat DJIA turun -140.53 poin (-0.78%) tetapi selama 1 minggu lalu DJIA naik +0.28%, seiring bagusnya data *Advance Retail Sales & Business Confidence*, maka minggu ini akan ada beberapa data ekonomi penting yg perlu diperhatikan seperti: *Capacity Utilization, Industrial Production, Housing Starts, Building Permits, FOMC Rate Decision, CPI & Leading Indicators*, Setelah seminggu lalu IHSG turun di minggu ke-3 sebesar -3.23%, atau YTD IHSG turun -5.57%, & IDR melemah terhadap USD 0.34% dilevel Rp 13.335 disertai *Net Sell* Asing Rp 2.91 triliun sehingga dari awal hingga 12 Juni *Net Sell* Asing mencapai Rp 4.22 triliun atau selama 7 minggu perdagangan *Net Sell* Asing mencapai Rp 14.82 triliun, maka Senin IHSG berpotensi turun merujuk kejatuhan EIDO -0.76%, DJIA -0.78%, Oil -1.33%, Tin -1.01% & Nickel -1.32% serta Rupiah yang berpotensi melemah kembali terhadap USD menyusul USD Index di hari Jumat menyentuh level 95.128, *recover* dari level terendah selama 1 bulan dilevel 94.322. Setelah konsumsi nasional semen periode Jan-Mei turun 3% menjadi 23.1 juta, giliran penjualan mobil nasional ritel, yakni dari *dealer* ke konsumen sepanjang 5 bulan pertama tahun ini hanya tumbuh 432.650 unit, alias turun 14% dibandingkan periode sama tahun 2014 sdgkan pelaku industri kendaraan roda empat mengungkapkan tren penjualan pada suasana Lebaran tahun ini tak banyak membantu penjualan bulanan dikarenakan adanya kelebihan pasokan produk di pasar yg tengah lesu.

Upcoming US Economic Data yang diumumkan Senin (15/06) - Jumat (19/06)

Monday

- Empire State survey
- Industrial production
- NAHB survey
- TIC data

Tuesday

- FOMC begins two-day meeting
- Housing starts

Wednesday

- FOMC statement
- Fed Chair Janet Yellen press briefing

Thursday

- Initial claims
- CPI
- Current account Q1
- Philadelphia Fed survey

Friday

- San Francisco Fed President John Williams on policy
- Cleveland Fed President Loretta Mester on community development

Top Picks (1)

PT UNTED TRACTORS Tbk (UNTR)

Last Price Rp 20.200
 Target Price Rp 23.700 (Target Price end of year 2015)

Kinerja Kuartal 1 Tahun 2015:

- Net Revenue turun -9% menjadi Rp 12.65 triliun;
- Operating Profit turun -12,77% menjadi Rp 1,85 triliun;
- Net Profit naik +3,8% menjadi Rp 1,64 triliun;
- EBITDA naik +7,32% menjadi Rp 2,22 triliun.;
- ROE menjadi 3,99%
- ROA menjadi 2,52%%

Proyeksi Kinerja Full Year 2015:

- Net Revenue menjadi Rp 60,79 triliun;
- Operating Profit menjadi Rp 10,07 triliun;
- Net Profit menjadi Rp 6,44 triliun;
- EPS Rp 1727
- P/BV 1,91x
- P/E 13,72x

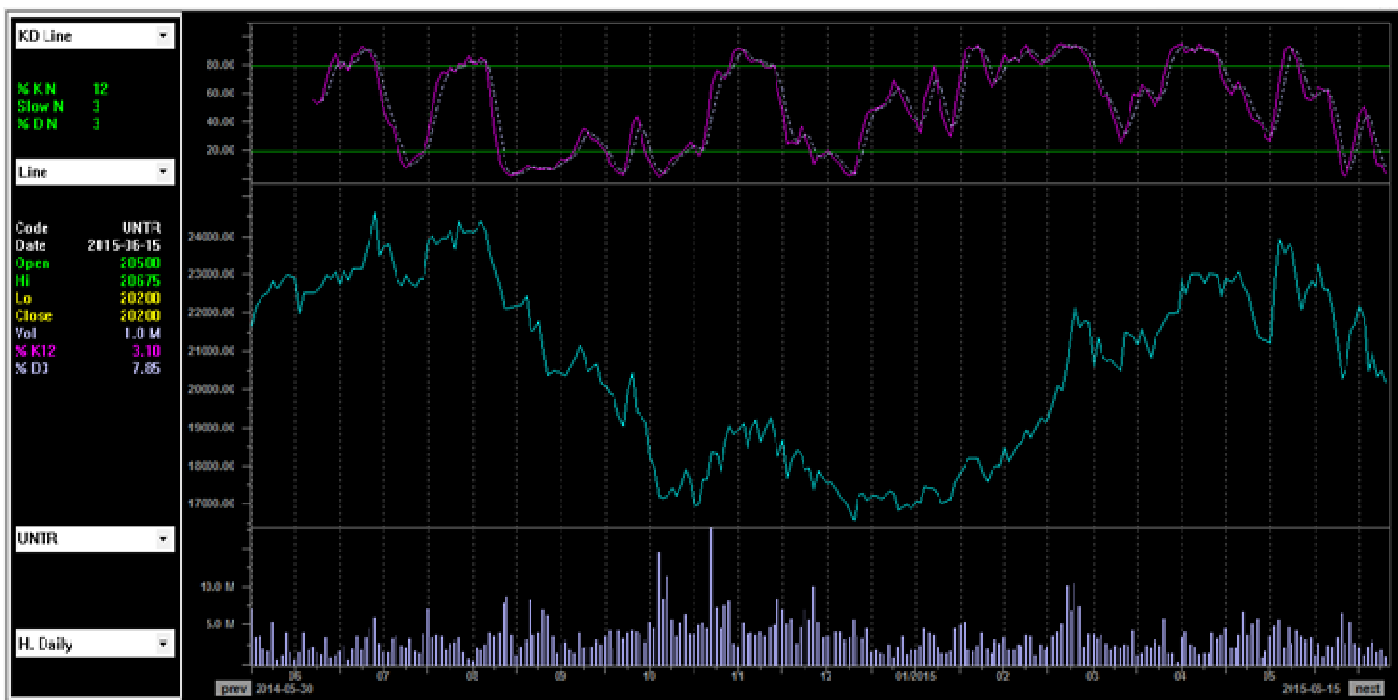

Top Picks (2)

PT Bank Negara Indonesia Tbk (BBNI)

Last Price Rp 5,450
 Target Price Rp 7,500 (Target Price end of year 2015)

Corporate's Financial Performance Q1-2015 vs Q1-2014

- Laba Bersih NAIK +17.7% yakni menjadi sebesar 2.82 triliun
- Pendapatan Bunga Bersih NAIK +15.3% yakni menjadi sebesar 6.10 triliun
- Kredit NAIK 9.1% yakni menjadi sebesar 269.51 triliun
- DPK NAIK 11.4% yakni menjadi sebesar 305.15 triliun, CAR sebesar 17.8%
- NPL Gross sebesar 2.1%
- Return on Asset sebesar 3.6%, Return on Equity sebesar 23.1%, Net Interest Margin sebesar 6.5%
- Cost to income ratio sebesar 39.8%
- Coverage ratio sebesar 130.5%
- Loan to Deposit ratio sebesar 87.8%

Corporate's Update

- BNI merupakan salah satu bank terbesar di Indonesia, yang per 31 Maret 2015 memiliki 1.766 outlet yang tersebar di 34 provinsi dan 420 kabupaten/ kota. Untuk melengkapi pelayanan kepada masyarakat, BNI juga memiliki 24 Sentra Kredit Menengah (SKM), 58 Sentra Kredit Kecil (SKC), 111 Unit Kredit Kecil (UKC), dan 12 Consumer & Retail Loan Center (LNC) yang tersebar di seluruh Indonesia.
- Untuk meningkatkan layanan pada Bisnis Konsumer ini, BNI terus memperbaiki kualitas kinerja Electronic Banking (e-banking). Pada Kuartal I 2015, BNI mencatat pertumbuhan fee yang berasal dari layanan e-banking sebesar 63,6%. Hal tersebut disebabkan oleh peningkatan kinerja e-banking
- Pada Kuartal I 2015, BNI mencatat kinerja penyaluran kredit pada beberapa segmen bisnis dengan mencatat pertumbuhan sebesar 9,1% dari Rp 247,12 triliun pada Kuartal I 2014 menjadi Rp 269,51 triliun pada Kuartal I 2015. Pertumbuhan tertinggi dicapai oleh kredit segmen menengah yang tumbuh 27,0%. Laba Bersih per saham (dlm Rp) 128 151 17,7% Press Release 038/PR-IDV/04/2015 23 April 2015 2 diberikan adalah segmen Korporasi 27,1%; BUMN 15,1%; usaha Menengah 14,6%; usaha Kecil 14,1%; kredit Konsumer 19,5% (KPR, Kartu Kredit, dan Kredit Konsumer lainnya); dan pembiayaan Perusahaan Anak dan Internasional 9,6%



Edwin J. Sebayang

edwin.sebayang@mncsecurities.com
Mining, Energy, Company Groups

Head of Research

Ext.52233

Reza Nugraha

reza.nugraha@mncsecurities.com
Cement, Transportation, Infrastructure, Property

Research

Ext.52235

Dian Agustina

dian.agustina@mncsecurities.com
Plantation, Pharmacy

Research

Ext.52234

Victoria Venny

victoria.setyaningrum@mncsecurities.com
Telecommunication, Tower

Research

Ext.52236

Zabrina Raissa

zabrina.raissa@mncsecurities.com
Banking

Research

Ext.52237

Sharlyta Lutfiah Malik

Sharlyta.lutfiah@mncsecurities.com
Miscellaneous Industry

Research

Ext.52303

MNC Securities

MNC Financial Center Lt 14—16
Jl. Kebon Sirih No.21—27 Jakarta 10340
Phone 021-29803111 Fax 021-39836857

Disclaimer

This research report has been issued by PT MNC Securities It may not be reproduced or further distributed or published, in whole or in part, for any purpose. PT MNC Securities has based this document on information obtained from sources it believes to be reliable but which it has not independently verified; PT MNC Securities makes no guarantee, representation or warranty and accepts no responsibility to liability as to its accuracy or completeness. Expression of opinion herein are those of the research department only and are subject to change without notice. This document is not and should not be construed as an offer or the solicitation of an offer to purchase or subscribe or sell any investment. PT MNC Securities and its affiliates and/or their offices, directors and employees may own or have positions in any investment mentioned herein or any investment related thereto and may from time to time add to or dispose of any such investment. PT MNC Securities and its affiliates may act as market maker or have assumed an underwriting position in the securities of companies discusses herein (or investment related thereto) and may sell them to or buy them from customers on a principal basis and may also perform or seek to perform investment banking or underwriting services for or relating to those companies

MNC Financial Center 14-16 Floor
 Jalan Kebon Sirih No. 21-27
 Jakarta 10340
 Telp : 29803111 (Hunting)
 Fax : 39836867/57
 HP. 0888 800 9138
Yelly Syofita
 branch@bhakti-investama.com

INDOVISION - Jakarta
 Wisma Indovision Lantai Dasar
 Jl Raya Panjang Z / III
 Jakarta 11520
 Telp. 021-5813378 / 79
 Fax. 021-5813380
 HP. 0815 1650 107
Denny Kurniawan
 bhaktiindovision@yahoo.co.id
 dennykurniawan78@yahoo.co.id

KEMAYORAN - Jakarta
 Jl. Landasan Pacu Utara Selatan Blok A1, Kav. 2
 Apartemen Mediterania Palace, Ruko C/OR/M
 Kemayoran, Jakarta 10630
 Telp. (021) 30044599
Ponirin Johan
 mnc.jakpus@ymail.com

OTISTA - Jakarta
 Jl. Otista Raya No.31A
 Jakarta Timur
 Telp. (021) 29360105
 FAX. (021) 29360106
Fauziah/Nadia
Otista_msec.otista@mncsecurities.com

SURABAYA
 GEDUNG ICBC CENTER
 JL. BASUKI RAHMAT 16-18
 SURABAYA
 TELP. 031-5317929
 HP. 0888 303 7338
ANDRIANTO WIJAYA
bhakti.sby@gmail.com
andriantowi@yahoo.com

Bandung
 Jl. Gatot Subroto No. 2
 Bandung - 40262
 Telp No. 022- 733 1916-17
 Fax No. 022- 733 1915
 Bismar / Dimas Panji
bandung@mncsecurities.com
 msec.mitra@yahoo.com

DENPASAR
 Gedung Bhakti Group
 (Koran Seputar Indonesia)
 Jl. Diponegoro No. 109
 Denpasar - 80114
 Telp. 0361-264569
 Fax. 0361-264563

Sentul - Bogor
 Jl. Ir. H. Djuanda No. 78
 Sentul City,
 Bogor - 16810
 Telp. 6221- 87962291 - 93
 Fax. 6221- 87962294
 Hari Retnowati
chandrajayapatiwiri@hotmail.com

Semarang_Pojok BEI
 Univ Dian Nuswantoro
 Telp . (024) 356 7010
Gustav Iskandar

Bandar Lampung
 Jl. Brigjen Katamso No. 12
 Tanjung Karang, Bandar Lampung 35111
 Tel. (0721) 251238 DEALING
 Tel. (0721) 264569 CSO
felixkrn@gmail.com

Manado
 Jl. Pierre Tendean
 Komp Mega Mas Blok I D No.19
 Tel. (0431) 877888
 Fax. (0431) 876222
msec.manado@mncsecurities.com

MANGGA DUA - Jakarta
 Arkade Belanja Mangga Dua
 Ruko No. 2
 Jl Arteri Mangga Dua Raya
 Jakarta 10620
 Telp. 021-6127668
 Fax. 021-6127701
 Wesly andry
wesly.rajaquguk@mncgroup.com

GAJAH MADA - Jakarta
 Mediterania Gajah Mada Residence
 Unit Ruko TUD 12
 Jl. Gajah Mada 174
 Telp. (021) 63875567
 ' (021) 63875568
Anggraeni
 msec.gm@bhakti-investama.com

KELAPA GADING - Jakarta
 Komplek Bukit Gading Mediterania
 Jl. Boulevard BGR Blok A/12 Kelapa Gading Barat
 Jakarta Utara 14240
 Telp. 021-45842111
 Fax . 021-45842110
Andri Muharizal Putra
yaujkt@cbn.net.id
djatiye_yr@yahoo.co.id

Gani Djemat
 Plaza Gani Djemat, 5th Floor
 Jl. Imam Bonjol No. 76-78
 Jakarta Pusat, DKI Jakarta 10310
 (021) 315 6178
Dodik

Sby-Sulawesi
 Jl. Sulawesi No. 60
 Surabaya 60281
 Telp. 031-5041690
 Fax. 031-5041694
 HP. 0812 325 2868
Lius Andy H.
lius.ah@gmail.com
lius_andy@yahoo.com

MALANG
 Jl. Pahlawan TRIP No. 9
 Malang 65112
 Telp. 0341-567555
 Fax. 0341-586086
 HP. 0888 330 0000
Lanny Tjahjadi
bsmalang@gmail.com
bsmalang@yahoo.com

MAGELANG
 Jl. Cempaka No. 8 B
 Komp. Kyai Langgeng
 Kel. Jurang Ombo, Magelang 56123
 Telp. 0293-313338
 0293-313468
 Fax. 0293-313438
 HP. 0888 282 6180
Deddy Irianto
bhaktimgl@yahoo.com

MAKASSAR
 Jl. Lanto Dg Pasewang No. 28 C
 Makassar - Sulawesi Selatan
 Kompleks Rukan Ratulangi
 Blok. C12-C13
 Jl. DR. Sam Ratulangi No. 7
 Makassar - 90113
 Telp. 0411-858516
 Fax. 0411-858526
 Fax. 0411 - 850913
Daniel R. Marsan
 email: denicivil@gmail.com

TEGAL
 Jl. Ahmad Yani No 237
 Tegal - Jawa Tengah
 Telp. 0283 - 335 7768
 Fax. 0283 - 340 520
Tubagus Anditra/ Aprilia
bstegal08@yahoo.com

Semarang_Pojok BEI
 Universitas Stikubank
 Telp. (024) 841 4970
Gustav Iskandar

Jambi
 Jl. GR. Djamin Datuk Bagindo No.7
 Jambi
 Telp : 0741-7554595/7075309
Jasman

SURYO - Jakarta
 Jl. Suryo No. 20
 Senopati
 Jakarta Selatan
 Telp. (021) 72799989
 Fax. (021) 72799977
Suta Vanda Syafril
suta.vanda@bhakti-investama.com

TAMAN PERMATA BUANA - Jakarta
 Ruko Taman Permata Buana
 Jalan Pulau Bira D1 No. 26
 Jakarta 11610
 Telp. 021-5803735
 Fax . 021-58358063
Kie Henny Roosiana
bsec.pb@gmail.com
kieroos@yahoo.com

GANDARIA - Jakarta
 Jl. Iskandar Muda No. 9 A
 Arteri Pondok Indah (depan Gandaria City)
 Jakarta 12240
 Telp. (021) 7294243, 7294230
 Fax. (021) 7294245
A. Dwi Supriyanto
antondwis@ymail.com

Gatot Subroto
 Gedung Patra Jasa lantai 19 suite 1988
 Jl Jend Gatot Subroto kav. 32-34
 Telp. (021) 52900008
Kresna
gatsu.mncs@mncgroup.com

MEDAN
 Jl. Karantina No 46
 Kel. Durian, Kec Medan Timur
 Medan 20235
 Telp. 061-6641905

SOLO
 Gedung Graha Prioritas Lantai 1-2
 Jl. Slamet Riyadi No.302 Solo
 Telp. (0271) 731779
 733398, 737307
 Fax. (0271) 637726
Tindawati
LY. Lennywati
bcisol@yahoo.com

SEMARANG
 Rukan Mutiara Marina No. 36 Lt. 2
 Kav. 35 - 36
 Semarang
 Telp. 024-76631623
 Fax. 024-76631627
Widyastuti
bsec_smg@yahoo.co.id

BATAM
 Komplek Galaxy No.19
 Jalan Imam Bonjol
 Batam
 Telp : 0778-459997
 Fax : 0778-456787
 HP. 0812 701 7917
Manan
bs_batam@yahoo.com
bs_batam@gmail.com

PATI
 Jalan HOS Cokroaminoto Gang 2 No. 1
 Pati - Jawa Tengah
 Telp (0295) 382722
 Faks (0295) 385093
Arie Santoso
mnc.pati@gmail.com

Balikpapan
 Jl. Jend Sudirman No.33
 Balikpapan - Kaltim
 Tel. (0542) 736259
rita.yulita@mncsecurities.com