

BURSA EFEK INDONESIA	
Closing (20/02/2015)	5.400,10
Closing (27/02/2015)	5.450,29
Perubahan	+50,19 (+0,93%)
Kapitalisasi Pasar (Rp tn) (27/02)	5.428
USD/IDR (20/02/2014—27/02/2015)	12.791—12.930
Support-Resistance (02/03—06/03)	5.404—5.530



Kombinasi testimoni Jannet Yellen plus kinerja Q4/2014 beberapa emiten yang di atas ekspektasi dan aksi beli asing menjadi faktor IHSG kembali menguat sepanjang minggu lalu sebesar 0,93% dan ini menjadi kenaikan minggu ke-4 sehingga sepanjang bulan February IHSG menguat sebesar +3,04% dan *year to date* IHSG menguat +4,27%.

BURSA GLOBAL				
Index	20/02	27/02	+/-	%
DJIA	18.140,44	18.132,70	-7,74	-0,04
NASDAQ	4.955,97	4.963,53	+7,56	+0,15
NIKKEI	18.332,30	18.797,94	+465,64	+2,54
HSEI	24.832,08	24.823,29	-8,79	-0,04
STI	3.435,66	3.402,86	-32,80	-0,95



Dow Jones Index

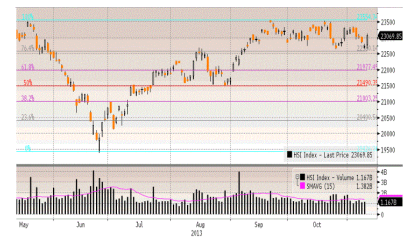

Hang Seng Index

Mengecewakannya revisi ke-2 atas US GDP Q4/2014 yang tumbuh 2,2%, lebih rendah dibandingkan estimasi bulan lalu di level 2,6% dan lebih rendah ketimbang GDP Q3/2014 sebesar 5% dan The Chicago Purchasing Managers Index bulan lalu di level 45,8 serta jatuhnya harga saham Apple -1,5%, JMC Penney -6,8%, BOA -1,4% menjadi faktor kejatuhan DJIA sebesar -81,72 poin (-0,45%) ditengah moderatnya perdagangan Jumat, 27 Februari, tercermin dalam volume perdagangan berjumlah 6,5 miliar saham. Dengan kejatuhan Jumat, selama 1 minggu lalu turun -0,04%, tetapi selama bulan February DJIA naik +5,6%.

HARGA KOMODITAS				
Komoditas	20/02	27/02	+/-	%
Nymex US/barrel	50,81	49,76	-1,05	-2,07
Batubara US/ton	61,80	61,80	Unch	Unch
Emas US/oz	1.204,90	1.213,10	+8,20	+0,68
Nikel US/ton	13.955	14.095	+140	+1,00
Timah US/ton	17.900	17.950	+50	+0,28
Copper US/pound	2,62	2,69	+0,07	+2,67
CPO RM/ton	2.300	2.305	+5	+0,22



Oil



Gold

Dampak testimony Jannet Yellen mengenai kondisi perekonomian AS terkini dan prospek mengenai arah Fed Rate kedepannya serta membaiknya beberapa data ekonomi di Negara Asia menjadi faktor menguatnya harga gold, nikel, timah dan CPO masing-masing sebesar +0,68%, +1%, +0,28% dan +0,22%.

FOCUS ON EMPLOYMENT AND PMI MANUFACTURING REPORT AFTER FINANCIAL STATEMENT RELEASE



Wall Street dalam pekan ini

Setelah selama February DJIA naik +5,6% seiring selesainya released LK Q4/2014, maka investor terfokus di akhir minggu ini atas data Employment Februari terutama pertumbuhan gaji. Pertumbuhan gaji yang berkelanjutan mengindikasikan membaiknya perekonomian sehingga memberikan kepercayaan lebih bagi Federal Reserve untuk menaikkan Fed Rate jangka pendek. Pengumuman Wal-Mart menaikkan gaji baru-baru ini memberikan tekanan ke perusahaan lain dan memberikan indikasi kenaikan gaji perjamnya. Data ISM dan PMI Manufacturing Index juga menjadi fokus serta Beige Book untuk melihat situasi terkini ekonomi AS.

Dari Regional Market, Bank Sentral China (PBOC) yang baru saja menurunkan tingkat bunga pinjaman dan deposito 25 bps berpotensi menjadi sentimen positif terutama bagi pasar komoditas.

Setelah 1 minggu lalu IHSG naik +0,93% dengan net buy asing Rp 10,16 triliun, di hari Senin yang *technically overbought* serta merujuk kejatuhan DJIA -0,45%, EIDO -1,15%, Nickel -1,98%, Timah -0,83% dan Rupiah yang kembali melemah -0,83% di level 12.932 maka ada peluang IHSG kembali melemah. Tetapi pelemahan IHSG tersebut terbatas karena Senin ini akan direleased CPI Februari yang diperkirakan mengalami deflasi -0,2%-0,4% serta Trade Balance Januari yang diperkirakan akan mengalami surplus sekitar \$700 juta - \$715 juta. Jika skenario di atas terjadi maka bukan mustahil IHSG berpeluang *rebound* dan ditutup di area positif kembali.

Upcoming US Economic Data yang diumumkan Senin (02/03) - Jumat (06/03)

Monday

Earnings: Nabors Industries, Sotheby's, Mylan Labs, Palo Alto Networks, Salix Pharmaceuticals, Caesars Entertainment
Personal Income & Outlays
PMI Manufacturing Index
ISM Manufacturing Index
Construction spending

Tuesday

Earnings: Bank of Nova Scotia, Barclays, AutoZone, Best Buy, Dick's Sporting Goods, Smith & Wesson, TiVo

Wednesday

Earnings: Brown-Forman, Abercrombie & Fitch, H&R Block, PetSmart
Mortgage Applications
ADP Employment Report
ISM Non-manufacturing Index

Thursday

Earnings: Costco, Canadian Natural Resources, Kroger, JoyGlobal, Cooper Cos., Diamond Foods, Finisar, Quiksilver
Jobless claims
Factory orders
Fed balance sheet/Money supply

Friday

Earnings: Foot Locker, Staples
Nonfarm payrolls
International trade
Consumer credit

Top Picks (1)

PT VALE INDONESIAN Tbk (INCO)

Last Price Rp 3.535
 Target Price Rp 4.750 (Target Price end of year 2015)

Kinerja Full Year 2014:

- Nickel in matte Production: 78.736 MT or increase 4% over production in 2013
- Nickel matte deliveries: 79.477 MT
- Average realized price per metric ton: \$13.061 or realized a 9% higher average selling price in 2014 over 2013, resulting in 13% higher revenue for the year

	<u>4Q14</u>	<u>3Q14</u>	<u>2014</u>	<u>2013</u>
HSFO volume (barrels)	412,418	393,669	1,644,260	2,331,063
HSFO average price per barrel	US\$94.01	US\$100.22	US\$98.45	US\$100.79
Diesel volume (kilo litres)	16,189	15,302	63,344	59,224
Diesel average price per litre	US\$0.87	US\$0.92	US\$0.89	US\$0.87

- Net Revenue menjadi USD 1,04 miliar;
- Operating Profit menjadi USD 249,45 juta;
- Net Profit menjadi USD 171,15 juta;
- EBITDA Rp USD 236,93 juta
- ROE menjadi 9,59%
- ROA menjadi 7,33%

Proyeksi Kinerja Full Year 2015:

- Net Revenue menjadi USD 1,14 miliar
- Operating Profit menjadi USD 390,63 juta
- Net Profit menjadi USD 280,68 juta
- EBITDA USD 394,25 juta
- ROE menjadi 14,8%
- ROA menjadi 11,70%



Top Picks (2)

PT BANK MANDIRI Tbk (BMRI)

Last Price Rp 12.000
 Target Price Rp 12.458 (Target Price end of year 2015)

Corporate's Financial Performance FY2013 vs FY2014 (yoy)

- Loans NAIK 12,2% menjadi sebesar Rp 529,97 triliun
- Gross NPL ratio sebesar 2,15%
- NIM sebesar 5,97%
- Earnings After Tax NAIK 9,20% menjadi sebesar Rp 19.872 miliar
- Total Deposits NAIK 14,38% menjadi sebesar Rp 636.382 miliar
- Net Interest Income NAIK 15,70% menjadi sebesar Rp 39.132 miliar
- ROE 20,95%
- CAR 16,6%
- LDR 82,9%
- #of New ATMs 1.795
- #of New EDCs 32.503
- #of New Micro Outlets 138

Corporate Update

- Dana pihak ketiga yang dihimpun Bank Mandiri tumbuh 14,38% menjadi Rp 636,3 triliun pada Desember 2014 dari Rp 556,34 triliun pada periode yang sama tahun lalu. Dari capaian itu, total dana murah berupa giro dan tabungan yang berhasil dikumpulkan hingga triwulan III 2014 mencapai Rp 380,5 triliun.
- PT Bank Mandiri (Persero) Tbk mencatat laba Rp 19,8 triliun pada full year 2014. Angka tersebut menandakan adanya pertumbuhan 9,20% dibanding laba pada periode yang sama tahun lalu.

EPS (ttm) Rp 851,72
 EPS 2015F Rp 957,67
 PE Ratio (ttm) 14,08
 PE Ratio 2015F 12,53



IPO Process**PT MITRA KELUARGA KARYASEHAT Tbk****Penawaran Umum Saham**

Tipe Saham	: Saham Biasa Atas Nama
Jumlah yang Ditawarkan	: 261.913.000 lembar saham
Harga Penawaran	: Rp 14.500—18.000 / lembar saham
Pencatatan	: Bursa Efek Indonesia (BEI)
Penjamin Pelaksana Emisi Efek	: PT Kresna Graha Sekurindo Tbk

Jadwal IPO (sementara)

Bookbuilding	: 27 Feb—9 Maret 2015
Masa Penawaran	: 17—18 Maret 2015
Tanggal Penjatahan	: 20 Maret 2015
Pencatatan di BEI	: 24 Maret 2015

Latar Belakang dan Kegiatan Usaha Perseroan

Perseroan didirikan dengan nama PT Calida Ekaprana pada tahun 1995. Pada 2014, Perseroan mengubah nama perusahaan menjadi PT Mitra Keluarga Karyasehat. Perseroan merupakan rumah sakit multi—spesialis swasta terbesar di Indonesia dalam hal volume pasien jika dibandingkan dengan rumah sakit—rumah sakit multi—spesialis swasta di Indonesia yang tercatat di BEI dan terbesar kedua dalam hal jumlah tempat tidur. Per September 2014, jaringan Perseroan terdiri dari 11 rumah sakit dengan kapasitas 1.953 tempat tidur dan mempunyai hak milik tanah dan bangunan atas 10 dari 11 rumah sakit dimilikinya. Perseroan pada pokoknya menyediakan pelayanan rumah sakit di dua kota terbesar di Indonesia, yaitu Jakarta dan Surabaya, dengan tujuh rumah sakit di Jabodetabek, tiga rumah sakit di Surabaya, dan satu rumah sakit di Tegal.

Perseroan membuka rumah sakit pertamanya di tahun 1989 dan terus berkembang dengan cara membangun rumah sakit baru dan meningkatkan kapasitas dan jasa rumah sakit yang telah ada. Setiap rumah sakit menyediakan variasi pelayanan yang serupa dan mengacu pada desain yang telah distandarisasi yang dipercaya dapat menambah efisiensi dan kualitas layanan, menjaga konsistensi *branding* serta memungkinkan skalabilitas yang lebih baik. Per September 2014, Perseroan memiliki total kapasitas 1.953 tempat tidur, didukung oleh 976 dokter (termasuk 832 dokter spesialis), mempekerjakan 2.638 perawat serta 1.063 tenaga medis lainnya yang menyediakan layanan kepada pasien di seluruh rumah sakit Perseroan.

Pada saat ini, Perseroan menjalankan kegiatan usaha utama dalam bidang jasa konsultasi bisnis dan manajemen dan melaksanakan kegiatan usaha penunjang yang mendukung kegiatan usaha utama Perseroan yaitu: menjalankan usaha di bidang jasa manajemen rumah sakit dan menjalankan usaha—usaha dalam bidang jasa pada umumnya kecuali di bidang hukum dan pajak. Perseroan saat ini memiliki enam Entitas Anak yang menjalankan kegiatan usaha dalam bidang jasa pelayanan kesehatan masyarakat khususnya rumah sakit.

Di bawah ini adalah ringkasan dari peristiwa penting sejarah Perseroan

- 1989: Rumah sakit pertama, RSMK Jatinegara mulai beroperasi
- 1990: Jumlah tempat tidur pada rumah sakit Perseroan mencapai 70
- 1993: RSMK Bekasi Barat mulai beroperasi
- 1995: Kepemilikan di RSMK Jatinegara dilepas menjadi 60% dan jumlah tempat tidur pada rumah sakit Perseroan mencapai 212
- 1998: RS Mitra Kemayoran mulai beroperasi
- 1998: RS International Bintaro mulai beroperasi
- 1999: RSMK Surabaya mulai beroperasi
- 2000: Jumlah tempat tidur pada rumah sakit Perseroan mencapai 715
- 2001: Perseroan menjual sisa kepemilikan saham di RSMK Jatinegara dan RS International Bintaro
- 2002: RSMK Kelapa Gading mulai beroperasi
- 2004: RSMK Bekasi Timur mulai beroperasi
- 2005: Jumlah tempat tidur pada rumah sakit Perseroan mencapai 742
- 2008: RSMK Depok mulai beroperasi
- 2009: RSMK Tegal mulai beroperasi

IPO Process

- 2009: RSMK Waru mulai beroperasi
- 2010: RSMK Cikarang mulai beroperasi dan jumlah tempat tidur pada rumah sakit Perseroan mencapai 1.369
- 2011: RSMK Cibubur mulai beroperasi
- 2014: RSMK Kenjeran mulai beroperasi

Komposisi Pemegang Saham

Susunan pemegang saham sebelum dan setelah Penawaran Umum adalah sebagai berikut :

Keterangan	Nilai Nominal Rp100 per Saham					
	Sebelum Penawaran Umum			Setelah Penawaran Umum		
	Jumlah Saham	Nilai Nominal	%	Jumlah Saham	Nilai Nominal	%
Modal Dasar	5,000,000,000	500,000,000,000		5,000,000,000	500,000,000,000	
Modal Ditempatkan & Disetor						
1. PT Griyainsani Cakrasadaya	469,990,000	46,999,000,000	34.0	469,990,000	46,999,000,000	32.3
2. Lion Investments Partners B.V.	912,330,000	91,233,000,000	66.0	723,170,600	72,317,060,000	49.7
3. Masyarakat	-	-	-	261,913,000	26,191,300,000	18.0
Jumlah	1,382,320,000	138,232,000,000	100	1,455,073,600	145,507,360,000	100
Saham dalam Portepel	3,617,680,000	361,768,000,000		3,544,926,400	354,492,640,000	

Rencana Penggunaan Dana

Dana yang diperoleh dari hasil Penawaran Umum ini, setelah dikurangi biaya-biaya emisi akan digunakan untuk:

- Sekitar 56% dana akan digunakan untuk biaya pembangunan gedung rumah sakit baru yang berlokasi di daerah Jabodetabek dan Surabaya
- Sekitar 20% dana akan digunakan untuk pembelian peralatan medis dan infrastruktur teknologi informasi yang bertujuan untuk memperluas dan meningkatkan kualitas layanan, peralatan dan fasilitas untuk mengikuti kemajuan teknologi
- Sekitar 16% dana akan digunakan untuk tambahan perolehan tanah yang nantinya tanah tersebut digunakan untuk pembangunan rumah sakit di daerah Jabodetabek dan Surabaya
- Sekitar 8% dana akan digunakan untuk ekspansi pada rumah sakit—rumah sakit yang telah ada. Tujuan Perseroan untuk ekspansi pada rumah sakit yang telah ada adalah meningkatkan kapasitas tempat tidur di rumah sakit Perseroan dengan cara penambahan lantai bangunan atau perubahan konfigurasi ruangan, dan juga memperluas layanan spesialis yang ada

Keunggulan Kompetitif Perseroan

Perseroan memiliki beberapa keunggulan kompetitif yang memperkuat kinerja Perseroan yaitu:

- Sebagai jaringan rumah sakit terkemuka dengan rekam jejak operasional dan financial terpercaya
- Posisi yang kuat dan mapan di Jabodetabek dan Surabaya dan sekitarnya
- Perseroan percaya bahwa Perseroan merupakan penyedia rumah sakit komunitas terbaik dengan layanan rumah sakit yang komprehensif dan bidang spesialis yang diutamakan
- Pertumbuhan yang disiplin dan efisien dalam biaya melalui kombinasi pengembangan rumah sakit baru dan peningkatan kapasitas rumah sakit yang ada
- Pengakuan yang tinggi dan kesetiaan pelanggan atas *brand* Perseroan dibangun dengan fasilitas bertaraf internasional dan pelayanan medis yang berkualitas tinggi selama bertahun-tahun
- Kemampuan yang telah terbukti dalam menarik dan mempertahankan dokter—dokter dan professional kesehatan yang berkualitas tinggi
- Tim manajemen yang handal dengan rekam jejak yang sangat baik dan memiliki kemampuan eksekusi yang handal

IPO Process

Strategi Usaha

Ke depannya, Perseroan focus dalam mengembangkan usaha dan meningkatkan pangsa pasar serta profitabilitas usahanya. Perseroan percaya akan dapat memenuhi target tersebut dengan startegi di bawah ini:

- Melanjutkan pengembangan rumah sakit baru di daerah tertentu untuk penetrasi pasar dan memacu pertumbuhan keuntungan yang optimal
- Terus bertumbuh dengan meningkatkan kapasitas pelayanan yang disediakan pada rumah sakit yang telah ada
- Meningkatkan intensitas pendapatan melalui penawaran medis yang lebih canggih dan kompleks
- Terus mendayagunakan skala ekonomi dan menyempurnakan efisiensi operasi melalui model bisnis yang ramping serta penyempurnaan system IT yang dimiliki Perseroan
- Melanjutkan untuk merekrut dan mempertahankan para dokter penuh waktu atau tetap yang berkualitas tinggi

Kebijakan Dividen

Dengan tetap memperhatikan kondisi keuangan Perseroan dari waktu ke waktu dan tanpa mengurangi hak RUPS untuk menentukan lain sesuai Anggaran Dasar Perseroan dan dengan memperhatikan ketentuan perundang-undangan yang berlaku, Perseroan merencanakan untuk membayar dividen tunai secara kas kepada seluruh pemegang saham sekurang-kurangnya sekali dalam setahun dengan jumlah minimum 25% dari laba tahun berjalan Perseroan mulai tahun buku 2014.

Susunan Komisaris dan Direksi Perseroan

Komisaris

Komisaris Utama	:	Jozef Darmawan Angkasa, MBA, MSc.
Komisaris	:	Laura Aryanto, BA
Komisaris Independen	:	Bacelius Ruru, SH, LL.M.
Komisaris Independen	:	dr. I GedecSubawa

Direksi

Direktur Utama	:	IR. Rustiyan Oen, MBA
Direktur	:	Joyce V. Handajani, MBA
Direktur Independen	:	dr. Francinita Nati, MM

Ikhtisar Laporan Keuangan dan Rasio Keuangan

Neraca

	30 Sept 2014	31 Dec 2013	31 Dec 2012	31 Dec 2011
ASET				
Aset Lancar	1,125,786,765,367	1,411,249,580,619	1,050,058,860,848	337,995,758,457
Aset Tidak Lancar	918,329,660,740	722,695,507,126	622,354,706,582	526,076,471,837
Total Aset	2,044,116,426,107	2,133,945,087,745	1,672,413,567,430	864,072,230,294
LIABILITAS DAN EKUITAS				
Liabilitas Jangka Pendek	230,567,579,867	280,993,281,740	247,742,845,964	170,861,424,262
Liabilitas Jangka Panjang	137,592,951,638	118,220,956,015	91,100,036,068	472,251,506,100
Ekuitas	1,675,995,894,602	1,734,730,849,990	1,333,570,685,398	220,959,299,932
Total Liabilitas dan Ekuitas	2,044,156,426,107	2,133,945,087,745	1,672,413,567,430	864,072,230,294

IPO Process
Laporan Laba Rugi

	30 Sept 2014	30 Sept 2013	31 Dec 2013	31 Dec 2012	32 Dec 2011
Pendapatan	1,467,307,143,106	1,320,943,307,943	1,742,091,210,185	1,475,393,206,194	1,203,395,195,366
Beban Pokok Pendapatan	(828,008,225,705)	(754,373,875,275)	(1,004,789,431,520)	(881,030,155,998)	(730,504,017,525)
Laba Bruto	639,298,917,401	566,569,432,668	737,301,778,665	594,363,050,196	472,891,177,841
Beban Usaha	(237,082,506,795)	(195,225,945,983)	(267,027,072,943)	(230,794,721,282)	(210,024,036,664)
Pendapatan operasi lain	39,982,923,149	14,697,554,035	19,560,119,795	13,768,957,879	29,205,429,961
Beban operasi lain	(2,209,050,988)	(7,016,267,838)	(7,997,824,708)	(3,055,054,619)	(2,142,352,398)
Laba Usaha	439,990,282,767	379,024,772,882	481,837,000,809	374,282,232,174	289,930,218,740
Laba Sebelum Pajak Penghasilan	505,321,133,736	410,866,298,320	530,010,017,022	390,004,382,789	303,066,237,755
Beban Pajak Penghasilan	(99,712,290,851)	(88,690,465,881)	(118,169,917,147)	(91,126,054,717)	(73,455,691,922)
Laba Periode Tahun Berjalan	405,608,842,885	322,175,832,439	411,840,099,875	298,878,328,072	229,610,545,833
Laba Periode Tahun Berjalan yang diatribusikan pemilik induk	393,442,281,909	312,528,838,140	398,645,359,023	288,992,561,532	224,246,556,965
EPS	2,846.24	2,260.90	2,883.88	2,090.63	4,771.20

Rasio Keuangan

	30 Sept 2014	31 Dec 2013	31 Dec 2012	32 Dec 2011
Revenue Growth	11.08%	18.08%	22.60%	16.29%
Operating Profit Growth	16.08%	28.74%	29.09%	25.58%
Net Profit Growth	25.63%	33.44%	36.04%	24.97%
Operating Profit Margin	29.99%	27.66%	25.37%	24.09%
Net Profit Margin	27.64%	23.64%	20.26%	19.08%
ROA	19.84%	19.30%	17.87%	26.57%
ROE	24.20%	23.74%	22.41%	103.92%

Komentar :

Perseroan merupakan rumah sakit multi—spesialis swasta terbesar di Indonesia dalam hal volume pasien jika dibandingkan dengan rumah sakit—rumah sakit multi—spesialis swasta di Indonesia yang tercatat di BEI dan terbesar kedua dalam hal jumlah tempat tidur. Saat ini Perseroan memiliki PER dan PBV terendah di industrinya. Dengan DER yang juga cukup rendah membuat ekspansi Perseroan kedepan masih memungkinkan baik dengan menggunakan pinjaman Bank atau penerbitan obligasi ditengah semakin meningkatnya permintaan akan RS. Dengan harga penawaran Rp 14.500—18.000, PER Perseroan tahun 2014 berada di kisaran 5 hingga 6 kali.

	PER	PBV	DER	ROA	ROE	NPM	OPM
Industri	78.82	9.72	0.98	3.23	9.26	5.28	-0.48
SILO	193.25	8.33	0.69	2.53	4.28	2.24	4.16
SAME	60.96	19.36	1.61	12.23	31.94	43.06	22.25
SRAJ	-17.75	1.46	0.65	-5.08	-8.44	-29.47	-27.84
MITRA KELUARGA	5.09-6.32	30.67-38.07	0.22	19.84	24.20	27.64	29.99

Edwin J. Sebayang

edwin.sebayang@mncsecurities.com
Mining, Energy, Company Groups

Head of Research

Ext.52233

Reza Nugraha

reza.nugraha@mncsecurities.com
Cement, Transportation, Infrastructure, Property

Research

Ext.52235

Dian Agustina

dian.agustina@mncsecurities.com
Plantation, Pharmacy

Research

Ext.52234

Victoria Venny

victoria.setyaningrum@mncsecurities.com
Telecommunication, Tower

Research

Ext.52236

Zabrina Raissa

zabrina.raissa@mncsecurities.com
Banking

Research

Ext.52237

Sharlyta Lutfiah Malik

Sharlyta.lutfiah@mncsecurities.com
Miscellaneous Industry

Research

Ext.52303

MNC Securities

MNC Financial Center Lt 14—16
Jl. Kebon Sirih No.21—27 Jakarta 10340
Phone 021-29803111 Fax 021-39836857

Disclaimer

This research report has been issued by PT MNC Securities It may not be reproduced or further distributed or published, in whole or in part, for any purpose. PT MNC Securities has based this document on information obtained from sources it believes to be reliable but which it has not independently verified; PT MNC Securities makes no guarantee, representation or warranty and accepts no responsibility to liability as to its accuracy or completeness. Expression of opinion herein are those of the research department only and are subject to change without notice. This document is not and should not be construed as an offer or the solicitation of an offer to purchase or subscribe or sell any investment. PT MNC Securities and its affiliates and/or their offices, directors and employees may own or have positions in any investment mentioned herein or any investment related thereto and may from time to time add to or dispose of any such investment. PT MNC Securities and its affiliates may act as market maker or have assumed an underwriting position in the securities of companies discusses herein (or investment related thereto) and may sell them to or buy them from customers on a principal basis and may also perform or seek to perform investment banking or underwriting services for or relating to those companies

MNC Financial Center 14-16 Floor
 Jalan Kebon Sirih No. 21-27
 Jakarta 10340
 Telp : 29803111 (Hunting)
 Fax : 39836867/57
 HP. 0888 800 9138
Yelly Syofita
 branch@bhakti-investama.com

INDOVISION - Jakarta
 Wisma Indovision Lantai Dasar
 Jl Raya Panjang Z / III
 Jakarta 11520
 Telp. 021-5813378 / 79
 Fax. 021-5813380
 HP. 0815 1650 107
Denny Kurniawan
 bhaktiindovision@yahoo.co.id
 dennykurniawan78@yahoo.co.id

KEMAYORAN - Jakarta
 Jl. Landasan Pacu Utara Selatan Blok A1, Kav. 2
 Apartemen Mediterania Palace, Ruko C/OR/M
 Kemayoran, Jakarta 10630
 Telp. (021) 30044599
Ponirin Johan
 mnc.jakpus@ymail.com

OTISTA - Jakarta
 Jl. Otista Raya No.31A
 Jakarta Timur
 Telp. (021) 29360105
 FAX. (021) 29360106
Fauziah/Nadia
Otista_msec.otista@mncsecurities.com

SURABAYA
 GEDUNG ICBC CENTER
 JL. BASUKI RAHMAT 16-18
 SURABAYA
 TELP. 031-5317929
 HP. 0888 303 7338
ANDRIANTO WIJAYA
bhakti.sby@gmail.com
andriantowi@yahoo.com

Bandung
 Jl. Gatot Subroto No. 2
 Bandung - 40262
 Telp No. 022- 733 1916-17
 Fax No. 022- 733 1915
 Bismar / Dimas Panji
bandung@mncsecurities.com
msec.mitra@yahoo.com

DENPASAR
 Gedung Bhakti Group
 (Koran Seputar Indonesia)
 Jl. Diponegoro No. 109
 Denpasar - 80114
 Telp. 0361-264569
 Fax. 0361-264563

Sentul - Bogor
 Jl. Ir. H. Djuanda No. 78
 Sentul City,
 Bogor - 16810
 Telp. 6221- 87962291 - 93
 Fax. 6221- 87962294
 Hari Retnowati
chandrajayapatiwiri@hotmail.com

Semarang_Pojok BEI
 Univ Dian Nuswantoro
 Telp . (024) 356 7010
Gustav Iskandar

Bandar Lampung
 Jl. Brigjen Katamso No. 12
 Tanjung Karang, Bandar Lampung 35111
 Tel. (0721) 251238 DEALING
 Tel. (0721) 264569 CSO
felixkrn@gmail.com

Manado
 Jl. Pierre Tendean
 Komp Mega Mas Blok I D No.19
 Tel. (0431) 877888
 Fax. (0431) 876222
msec.manado@mncsecurities.com

MANGGA DUA - Jakarta
 Arkade Belanja Mangga Dua
 Ruko No. 2
 Jl Arteri Mangga Dua Raya
 Jakarta 10620
 Telp. 021-6127668
 Fax. 021-6127701
 Wesly andry
wesly.rajaquguk@mncgroup.com

GAJAH MADA - Jakarta
 Mediterania Gajah Mada Residence
 Unit Ruko TUD 12
 Jl. Gajah Mada 174
 Telp. (021) 63875567
 ' (021) 63875568
Anggraeni
msec.gm@bhakti-investama.com

KELAPA GADING - Jakarta
 Komplek Bukit Gading Mediterania
 Jl. Boulevard BGR Blok A/12 Kelapa Gading Barat
 Jakarta Utara 14240
 Telp. 021-45842111
 Fax . 021-45842110
Andri Muharizal Putra
yaujkt@cbn.net.id
djatiye_yr@yahoo.co.id

Gani Djemat
 Plaza Gani Djemat, 5th Floor
 Jl. Imam Bonjol No. 76-78
 Jakarta Pusat, DKI Jakarta 10310
 (021) 315 6178
Dodik

Sby-Sulawesi
 Jl. Sulawesi No. 60
 Surabaya 60281
 Telp. 031-5041690
 Fax. 031-5041694
 HP. 0812 325 2868
Lius Andy H.
lius.ah@gmail.com
lius_andy@yahoo.com

MALANG
 Jl. Pahlawan TRIP No. 9
 Malang 65112
 Telp. 0341-567555
 Fax. 0341-586086
 HP. 0888 330 0000
Lanny Tjahjadi
bsmalang@gmail.com
bsmalang@yahoo.com

MAGELANG
 Jl. Cempaka No. 8 B
 Komp. Kyai Langgeng
 Kel. Jurang Ombo, Magelang 56123
 Telp. 0293-313338
 0293-313468
 Fax. 0293-313438
 HP. 0888 282 6180
Deddy Irianto
bhaktimgl@yahoo.com

MAKASSAR
 Jl. Lanto Dg Pasewang No. 28 C
 Makassar - Sulawesi Selatan
 Kompleks Rukan Ratulangi
 Blok. C12-C13
 Jl. DR. Sam Ratulangi No. 7
 Makassar - 90113
 Telp. 0411-858516
 Fax. 0411-858526
 Fax. 0411 - 850913
Daniel R. Marsan
 email: denicivil@gmail.com

TEGAL
 Jl. Ahmad Yani No 237
 Tegal - Jawa Tengah
 Telp. 0283 - 335 7768
 Fax. 0283 - 340 520
Tubagus Anditra/ Aprilia
bstegal08@yahoo.com

Semarang_Pojok BEI
 Universitas Stikubank
 Telp . (024) 841 4970
Gustav Iskandar

Jambi
 Jl. GR. Djamin Datuk Bagindo No.7
 Jambi
 Telp : 0741-7554595/7075309
Jasman

SURYO - Jakarta
 Jl. Suryo No. 20
 Senopati
 Jakarta Selatan
 Telp. (021) 72799989
 Fax. (021) 72799977
Suta Vanda Syafril
suta.vanda@bhakti-investama.com

TAMAN PERMATA BUANA - Jakarta
 Ruko Taman Permata Buana
 Jalan Pulau Bira D1 No. 26
 Jakarta 11610
 Telp. 021-5803735
 Fax . 021-58358063
Kie Henny Roosiana
bsec.pb@gmail.com
kieroos@yahoo.com

GANDARIA - Jakarta
 Jl. Iskandar Muda No. 9 A
 Arteri Pondok Indah (depan Gandaria City)
 Jakarta 12240
 Telp. (021) 7294243, 7294230
 Fax. (021) 7294245
A. Dwi Supriyanto
antondwis@ymail.com

Gatot Subroto
 Gedung Patra Jasa lantai 19 suite 1988
 Jl Jend Gatot Subroto kav. 32-34
 Telp. (021) 52900008
Kresna
gatsu.mncs@mncgroup.com

MEDAN
 Jl. Karantina No 46
 Kel. Durian, Kec Medan Timur
 Medan 20235
 Telp. 061-6641905

SOLO
 Gedung Graha Prioritas Lantai 1-2
 Jl. Slamet Riyadi No.302 Solo
 Telp. (0271) 731779
 733398, 737307
 Fax. (0271) 637726
Tindawati
LY. Lennywati
bcisol@yahoo.com

SEMARANG
 Rukan Mutiara Marina No. 36 Lt. 2
 Kav. 35 - 36
 Semarang
 Telp. 024-76631623
 Fax. 024-76631627
Widyastuti
bsec_smg@yahoo.co.id

BATAM
 Komplek Galaxy No.19
 Jalan Imam Bonjol
 Batam
 Telp : 0778-459997
 Fax : 0778-456787
 HP. 0812 701 7917
Manan
bs_batam@yahoo.com
bs_batam@gmail.com

PATI
 Jalan HOS Cokroaminoto Gang 2 No. 1
 Pati - Jawa Tengah
 Telp (0295) 382722
 Faks (0295) 385093
Arie Santoso
mnc.pati@gmail.com

Balikpapan
 Jl. Jend Sudirman No.33
 Balikpapan - Kaltim
 Tel. (0542) 736259
rita.yulita@mncsecurities.com