

### BURSA EFEK INDONESIA

Closing (18/07/2014)	5.087,01
Closing (25/07/2014)	5.088,80
Perubahan	+1,79 (+0,04%)
Kapitalisasi Pasar (Rp tn) (25/07)	5.053
USD/IDR (18/07/2014—25/07/2014)	11.657—11.563
Support-Resistance (04/08—08/08)	5.060—5.170



Bursa Indonesia tutup selama 1 minggu memperingati Hari Raya Idul Fitri. Sementara EIDO selama seminggu ini turun -3,22% ke level \$27,96.

### BURSA GLOBAL

Index	18/07	25/07	+/-	%
DJIA	17.100,18	16.493,37	-606,81	-3,55
NASDAQ	4.432,14	4.352,64	-79,50	-1,79
NIKKEI	15.215,71	15.523,11	+307,4	+2,02
HSEI	23.454,79	24.532,43	+1.077,6	+4,59
STI	3.310,53	3.344,42	+33,89	+1,02

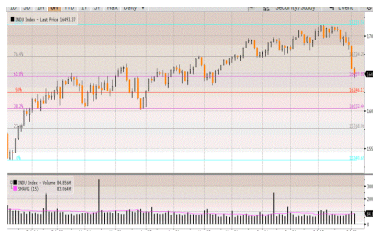

Dow Jones Index

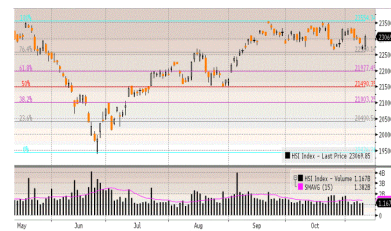

Hang Seng Index

Setelah DJIA Kamis terjungkal sebesar -317,06 poin (-1,88%), DJIA kembali dilanda tekanan jual dimana setelah di awal perdagangan Jumat sempat turun sebesar -126 poin akhirnya DJIA ditutup turun -69,93 poin (-0,42%) diiringi kenaikan tajam The Vix 27% ke level 17,03, level tertinggi sejak 11 April 2014 akibat kekhawatiran defaultnya Argentina (dampak tidak mampu bayar bunga obligasi senilai US\$539 juta yang pada gilirannya dapat memicu default credit swap US\$1 miliar dan default kali ini adalah default ke-2 kali dalam 12 tahun terakhir) dan mengecewakannya released data ekonomi seperti: Nonfarm Payrolls Juli bertambah 200.000 unit pekerjaan baru (lebih kecil dari proyeksi awal ada tambahan 231.000 unit dan lebih kecil dibanding data Juni 288.000 unit) dan naiknya jobless rate bulan Juli menjadi 6,2% (lebih tinggi dari data Juni 6,1%) ditengah ramainya perdagangan tercermin dalam volume perdagangan berjumlah 7,2 miliar saham (jauh di atas rata-rata perdagangan selama Juli yang berjumlah 5,6 miliar saham). Dengan kejatuhan Jumat, selama 1 minggu DJIA turun sebesar -2,8% dan selama bulan Juli DJIA turun sebesar -1,6%.

### HARGA KOMODITAS

Komoditas	11/07	25/07	+/-	%
Nymex US/barrel	102,91	97,88	-5,03	-4,89
Batubara US/ton	69,59	68,15	-1,44	-2,07
Emas US/oz	1.311,11	1.294,8	-16,31	-1,24
Nikel US/ton	18.660	18.405	-255	-1,37
Timah US/ton	22.120	22.450	+330	+1,49
CPO RM/ton	2.309	2.283	-26	-1,13



Oil



Gold

Perkembangan lain selama seminggu ini adalah terjadi tekanan jual di pasar komoditas dimana Oil turun sebesar -4,12%, Gold -0,65%, Tin -0,11% dan yang cukup parah kejatuhannya Nickel turun sebesar -4,14%.

## "WILL DOW CORRECTION CONTINUE OR NEAR END?"



### **Wall Street dalam pekan ini**

Pertarungan antara membaiknya data ekonomi AS (ditandai kuatnya pertumbuhan GDP AS mencapai 4%, sinyal naiknya salary dan CPI di Q2/2014) serta potensi kenaikan Fed rate berlanjut menjadi "awan kelabu" bagi perdagangan di global market mendorong tetap tingginya *volatility*.

Pasar juga akan fokus atas situasi yang berkembang saat ini yang telah membuat "Panas Dingin" perdagangan termasuk dampak sanksi baru yang akan diterapkan atas Rusia yang tentunya akan berpengaruh atas pertumbuhan ekonomi Uni Eropa, *default*-nya Argentina, tingginya tensi antara Rusia vs Ukraina dan persoalan di Timur Tengah.

Dari dalam negeri, fokus tertuju atas release inflasi Juli yang diperkirakan sekitar 0,8%-0,95% serta Trade Balance Mei yang diperkirakan defisit sekitar US\$-250 juta s/d \$-400 juta (Juni 2013 terjadi Trade Defisit sebesar US\$-286 juta tetapi April 2014 terjadi surplus sebesar USD70 juta).

Investor juga melanjutkan fokus atas release LK Q2/2014 dimana terlihat kinerja beberapa emiten disektor Konstruksi, Infrastruktur, Properti dan Perbankan mengalami perlambatan dan penurunan.

Diluar faktor ekonomi, investor akan memperhatikan penyelesaian atas kasus PHPU yang diajukan Koalisi Merah Putih ke Mahkamah Konstitusi (MK) dengan Sidang pertama 6 Agustus dan tanggapan DKPP atas pengaduan KPU dan Bawaslu mengenai sengketa Pilpres.

Tidak ketinggalan anggota Legislatif Koalisi Merah Putih di DPR berencana membentuk Pansus Pilpres 14 Agustus terkait dugaan kecurangan yang terjadi dan yang paling membuat gentar adalah rencana PEMBOIKOTAN pelantikan Presiden dan Wapres baru oleh anggota MPD/DPR.

### **Upcoming US Economic Data yang diumumkan Senin (04/08) - Jumat (08/08)**

#### Agustus 04

Earnings: AIG, Vornado Realty, Tenet Healthcare, Cardinal Health, Realogy, Pioneer Natural Resources, HSBC Senior loan officer survey

#### Agustus 05

Earnings: Disney, MGM Mirage, Michael Kors, Cablevision, Time Inc., Groupon, Take Two Interactive, FireEye, First Solar, Zillow, Liberty Interactive, Liberty Media, Regeneron, Activision Blizzard, Toyota  
ISM nonmanufacturing  
Factory orders

#### Agustus 06

Earnings: Time Warner, Devon Energy, Viacom, AOL, Molson Coors Brewing, Devon Energy, DishNetworks, Ralph Lauren, Transocean, 21st Century Fox, Keurig GreenMountain, CenturyLink, Jack in the Box, Zulily, ING  
International trade

#### Agustus 07

Earnings: Wendy's, Orbitz, CBS, Monster Beverage, News Corp, Nvidia, Mylan Labs, AMC Networks, Zynga, Lionsgate, Sprouts Farmers Market, Windstream, Duke Energy, Sempra Energy, Stratasys, Teradata, Computer Sciences, GreatPlains Energy Weekly chain store sales  
Initial claims  
Consumer credit

#### Agustus 08

Earnings: Brookfield Asset Management, Buckeye Partners, Petrobras  
Productivity and costs  
Wholesale trade

## Top Picks (1)

### PT TAMBANG BATUBARA BUKIT ASAM Tbk (PTBA)

Last Price Rp 12.500  
 Target Price Rp 13.000 (Target Price end of year 2014)

#### Reason

##### Kinerja Kuartal 2/2014:

- Net Revenue naik +18,29% menjadi Rp 6,43 triliun;
- Operating Profit naik +31,65% menjadi Rp 1,39 triliun;
- Net Profit naik +33,82% menjadi Rp 1,16 triliun;
- Debt Equity Ratio menjadi 0,18x
- Gross Profit Margin menjadi 32,98%
- Operating Profit Margin menjadi 21,68%
- Net Profit Margin menjadi 18,13%
- ROE menjadi 15,09%
- ROA menjadi 9,63%

##### Proyeksi Kinerja Full Year 2014:

- Net Revenue menjadi Rp 12,02 triliun;
- Operating Profit Rp 1,99 triliun;
- Profit before tax Rp 2,52 miliar;
- Net Profit Rp 1,91 triliun;
- BV Rp 3.277,4
- EPS Rp 793
- PER 14,51x
- PBV 3,51x



Top Picks (2)

PT Siloam International Hospitals Tbk (SILO)

Last Price Rp14.550  
 Target Price Rp15.700 (Target Price end of Year 2014)

Reasons:

- Kesadaran kesehatan yang semakin tinggi dan income perkapita masyarakat Indonesia yang tumbuh semakin besar membuat industri rumah sakit menjadi sangat menarik. Saat ini Perseroan memiliki 16 rumah sakit diseluruh Indonesia.
- Perseroan pada tahun ini berencana menambah 10 rumah sakit untuk meningkatkan pendapatan. Dengan Debt to equity ratio (DER) yang masih sebesar 0,5x membuat masih ada ruang buat Perseroan untuk ekspansi rumah sakit menggunakan pinjaman.

Kinerja SILO triwulan II/2014 :

- Pendapatan Perseroan di triwulan II/2014 naik 30% menjadi Rp1,5 triliun dibandingkan triwulan II/2013 yang sebesar Rp1,2 triliun.
- Laba usaha Perseroan di triwulan II/2014 naik 127% menjadi Rp75 miliar dibandingkan triwulan II/2013 yang sebesar Rp33 miliar.
- Laba bersih Perseroan di triwulan II/2014 naik 119% menjadi Rp46 miliar dibandingkan triwulan II/2013 yang sebesar Rp21 miliar.

ROA 2014P= 4,2x  
 ROE 2014P= 6,7x  
 DER 2014P=0,54



Top Picks (3)

PT Sampoerna Agro Tbk (SGRO)

Last Price Rp 2.100  
 Target Price Rp 2.300 (Target Price End of Year 2014)

**Reasons:**

- Volume produksi pada beberapa bulan terakhir menunjukkan kenaikan yang signifikan. Produksi TBS tercatat mencapai 691.942 ton pada semester I/ 2014, atau lebih tinggi 37% dibandingkan periode yang sama tahun sebelumnya.
- Pencapaian positif lainnya adalah peningkatan ekstraksi minyak saat buah diproses di pabrik pengolahan. Alhasil, Perseroan berhasil membukukan pertumbuhan produksi CPO lebih tinggi dibandingkan TBS. Produksi CPO meningkat sebesar 43% dari 99.459 ton menjadi 142.045 ton.
- Per Juni 2014, luas lahan kebun sawit Perseroan adalah sebesar 122.430 ha yang terdiri dari lahan kebun sawit di Sumatera seluas 85.937 ha dan Kalimantan seluas 36.493 ha.

**Kinerja Semester I/ 2014:**

- Pendapatan Perseroan di semester I/ 2014 naik 44%% menjadi Rp1,5 triliun dibandingkan periode yang sama tahun sebelumnya yang sebesar Rp1,01 triliun.
- Laba usaha di semester I/ 2014 naik 352% menjadi Rp315,05 miliar dibandingkan periode yang sama tahun sebelumnya yang sebesar Rp69,68 miliar.
- Laba bersih Perseroan di semester I/ 2014 naik 595% menjadi Rp185,8 miliar dibandingkan periode yang sama tahun sebelumnya sebesar Rp26,73 miliar.

P/BV 2014F 1,53 x  
 PE 2014F 12,42 x  
 EPS 2014F Rp 185





**Top Picks (4)**

**PT Telekomunikasi Indonesia Tbk (TLKM)**

Last Price        Rp 2.690  
 Target Price     Rp 2.870 (Target Price End of Year 2014)

**Reasons :**

- Pertumbuhan industri telekomunikasi pada 2014 diharapkan mampu berada di kisaran 8%-10%. Secara umum, prospek kinerja emiten akan terus meningkat terutama didorong oleh masih tingginya minat masyarakat terhadap *gadget* dan pertumbuhan bisnis layanan data yang diperkirakan naik sekitar 55% dari tahun lalu.
- Bisnis layanan data masih memiliki ruang yang besar untuk tumbuh, karena penetrasi layanan data secara *mobile* masih di bawah 50%, apabila dibandingkan penetrasi kartu seluler yang sudah mencapai 100% dari populasi penduduk Indonesia. Saat ini pertumbuhan pendapatan Perseroan yang didapat melalui bisnis layanan data naik menjadi 14% - 15% dan diharapkan akan meningkat pula di tahun 2014 menjadi sekitar 20%.
- Perseroan mengincar omzet/ pendapatan hingga akhir 2014 sebesar Rp 66 triliun dan menargetkan penambahan 12.000 - 15.000 BTS di mana dari target tersebut, 75%-80% BTS akan digunakan untuk pembangunan jaringan 3G.
- Perseroan menargetkan pertumbuhan pelanggan paling sedikit 5%-6% di tahun ini sekitar 138,07 juta - 139,39 juta pelanggan.

**Kinerja Q2/2014 :**

- Perseroan mencatatkan pendapatan Rp 43,54 triliun selama semester I-2014, atau naik sebesar 8,4% dibandingkan periode sama tahun 2013.
- Laba usaha selama semester I-2014 mengalami kenaikan sebesar 2,5% mencapai Rp 14,2 triliun. Margin laba operasi pada semester I-2014 turun menjadi 32,6% dibandingkan 34,5% pada semester I-2013.
- Laba bersih Perseroan selama semester I-2014 mengalami kenaikan sebesar 4% menjadi Rp 7,4 triliun dibandingkan dengan Rp 7,1% pada semester I-2013.

PER 2014P        18,53  
 PBV 2014P       3,40  
 EPS 2014P       Rp 155



## Top Picks (5)

### Bank Pembangunan Daerah Jawa Timur (BJTM)

Last Price Rp 423  
 Target Price Rp 545 (Target Price end of year 2014)

#### Corporate's Financial Performance 1H2014 vs 1H2013

- Aset mengalami kenaikan 24,5% yoy menjadi Rp 42.147.291
- Dana pihak ketiga mengalami kenaikan sebesar 29,41% menjadi sebesar Rp 35.480.210
- Loan mengalami kenaikan sebesar 21,48% menjadi Rp 24.820.719
- Net profit mengalami kenaikan sebesar 26,76% menjadi Rp 543.281
- ROE sebesar 22,06% (June 2014)
- NIM sebesar 7,03% (June 2014)
- LDR sebesar 69,92% (June 2014)
- CAR sebesar 20,40% (June 2014)

#### Corporate's Update

- Bank Jatim melaporkan kinerja yang baik pada kuartal II/ 2014 yakni *net profit* mengalami peningkatan 26,76% yoy, *net interest income* meningkat 25,38% yoy, *loan* meningkat 21,48%, dan dana pihak ketiga yang ikut meningkat 29,41% dengan komposisi *time deposit* mengalami kenaikan sebesar 31,03%. *In line* dengan rasio yang dilaporkan yakni NIM sebesar 7,03%, ROA 4,07%, ROE 22,06%.
- Terus melakukan inovasi dalam pengembangan produk dan layanan dalam rangka meningkatkan *financial inclusion* diantaranya Bank Jatim telah memiliki *source code system* SMS Banking sendiri yaitu 3366 pengembangan produk *e-money* serta Bank Jatim telah memiliki unit mikro sebagai layanan bagi debitur segmen mikro untuk mendapatkan akses perbankan.

EPS 2014F Rp 63,2  
 PE Ratio 2014F 6,75 x  
 PBV 2014F 1,02 X



**Edwin J. Sebayang**

edwin.sebayang@mncsecurities.com  
Mining, Energy, Company Groups

**Head of Research**

Ext.260

**Reza Nugraha**

reza.nugraha@mncsecurities.com  
Cement, Transportation, Infrastructure, Property

**Research**

Ext.261

**Dian Agustina**

dian.agustina@mncsecurities.com  
Plantation, Pharmacy

**Research**

Ext.262

**Victoria Venny**

victoria.setyaningrum@mncsecurities.com  
Telecommunication

**Research**

Ext.263

**Zabrina Raissa**

zabrina.raissa@mncsecurities.com  
Banking

**Research**

Ext.264

## MNC Securities

MNC Tower Lt.4

Jl. Kebon Sirih No.17-19 Jakarta 10340

Phone 021-3922000 Fax 021-39836857

**Disclaimer**

This research report has been issued by PT MNC Securities It may not be reproduced or further distributed or published, in whole or in part, for any purpose. PT MNC Securities has based this document on information obtained from sources it believes to be reliable but which it has not independently verified; PT MNC Securities makes no guarantee, representation or warranty and accepts no responsibility to liability as to its accuracy or completeness. Expression of opinion herein are those of the research department only and are subject to change without notice. This document is not and should not be construed as an offer or the solicitation of an offer to purchase or subscribe or sell any investment. PT MNC Securities and its affiliates and/or their offices, directors and employees may own or have positions in any investment mentioned herein or any investment related thereto and may from time to time add to or dispose of any such investment. PT MNC Securities and its affiliates may act as market maker or have assumed an underwriting position in the securities of companies discusses herein (or investment related thereto) and may sell them to or buy them from customers on a principal basis and may also perform or seek to perform investment banking or underwriting services for or relating to those companies



**MNC Tower - Jakarta**  
 Jl. Kebon Sirih No 17-19  
 Jakarta 10340  
 Telp. 021- 3928333  
 Fax. 021-3919930  
 HP. 0888 800 9138  
**Yelly Syofita**  
 branch@bhakti-investama.com

**INDOVISION - Jakarta**  
 Wisma Indovision Lantai Dasar  
 Jl Raya Panjang Z / III  
 Jakarta 11520  
 Telp. 021-5813378 / 79  
 Fax. 021-5813380  
 HP. 0815 1650 107  
**Denny Kurniawan**  
 bhaktiindovision@yahoo.co.id  
 dennykurniawan78@yahoo.co.id

**KEMAYORAN - Jakarta**  
 Jl. Landasan Pacu Utara Selatan Blok A1, Kav. 2  
 Apartemen Mediterania Palace, Ruko C/OR/M  
 Kemayoran, Jakarta 10630  
 Telp. (021) 30044599  
**Ponirin Johan**  
 mnc.jakpus@ymail.com

**OTISTA - Jakarta**  
 Jl. Otista Raya No.31A  
 Jakarta Timur  
 Telp. (021) 29360105  
 FAX. (021) 29360106  
**Fauziah/Nadia**  
[Otista\\_msec.otista@mncsecurities.com](mailto:Otista_msec.otista@mncsecurities.com)

**MEDAN**  
 Jl. Karantina No 46  
 Kel. Durian, Kec Medan Timur  
 Medan 20235  
 Telp. 061-6641905

**Bandung**  
 Jl. Gatot Subroto No. 2  
 Bandung - 40262  
 Telp No. 022- 733 1916-17  
 Fax No. 022- 733 1915  
 Bismar / Dimas Panji  
[bandung@mncsecurities.com](mailto:bandung@mncsecurities.com)  
[msec.mitra@yahoo.com](mailto:msec.mitra@yahoo.com)

**DENPASAR**  
 Gedung Bhakti Group  
 ( Koran Seputar Indonesia )  
 Jl. Diponegoro No. 109  
 Denpasar - 80114  
 Telp. 0361-264569  
 Fax. 0361-264563

**Sentul - Bogor**  
 Jl. Ir. H. Djuanda No. 78  
 Sentul City,  
 Bogor - 16810  
 Telp. 6221- 87962291 - 93  
 Fax. 6221- 87962294  
 Hari Retnowati  
[chandrajayapatiwiri@hotmail.com](mailto:chandrajayapatiwiri@hotmail.com)

**Semarang\_Pojok BEI**  
 Univ Dian Nuswantoro  
 Telp . (024) 356 7010  
**Gustav Iskandar**

**Bandar Lampung**  
 Jl. Brigjen Katamso No. 12  
 Tanjung Karang, Bandar Lampung 35111  
 Tel. (0721) 251238 DEALING  
 Tel. (0721) 264569 CSO  
[felixkrn@gmail.com](mailto:felixkrn@gmail.com)

**MANGGA DUA - Jakarta**  
 Arkade Belanja Mangga Dua  
 Ruko No. 2  
 Jl Arteri Mangga Dua Raya  
 Jakarta 10620  
 Telp. 021-6127668  
 Fax. 021-6127701  
 HP. 0812 910 0807  
**Yenny Mintarjo**  
 jessie@cbn.net.id  
[bhaktisecurities\\_m2@yahoo.com](mailto:bhaktisecurities_m2@yahoo.com)

**GAJAH MADA - Jakarta**  
 Mediterania Gajah Mada Residence  
 Unit Ruko TUD 12  
 Jl. Gajah Mada 174  
 Telp. ( 021 ) 63875567  
 ( 021 ) 63875568  
**Anggraeni**  
[msec.gm@bhakti-investama.com](mailto:msec.gm@bhakti-investama.com)

**KELAPA GADING - Jakarta**  
 Komplek Bukit Gading Mediterania  
 Jl. Boulevard BGR Blok A/12 Kelapa Gading Barat  
 Jakarta Utara 14240  
 Telp. 021-45842111  
 Fax . 021-45842110  
**Andri Muharizal Putra**  
 yaujkt@cbn.net.id  
 djatiye\_yr@yahoo.co.id

**SURABAYA**  
 GEDUNG ICBC CENTER  
 JL. BASUKI RAHMAT 16-18  
 SURABAYA  
 TELP. 031-5317929  
 HP. 0888 303 7338  
**ANDRIANTO WIJAYA**  
[bhakti.sby@gmail.com](mailto:bhakti.sby@gmail.com)  
[andriantowi@yahoo.com](mailto:andriantowi@yahoo.com)

**MALANG**  
 Jl. Pahlawan TRIP No. 9  
 Malang 65112  
 Telp. 0341-567555  
 Fax. 0341-586086  
 HP. 0888 330 0000  
**Lanny Tjahjadi**  
[bsmalang@gmail.com](mailto:bsmalang@gmail.com)  
[bsmalang@yahoo.com](mailto:bsmalang@yahoo.com)

**MAGELANG**  
 Jl. Kempaka No. 8 B  
 Komp. Kyai Langgeng  
 Kel. Jurang Ombo, Magelang 56123  
 Telp. 0293-313338  
 0293-313468  
 Fax. 0293-313438  
 HP. 0888 282 6180  
**Deddy Irianto**  
[bhaktimgl@yahoo.com](mailto:bhaktimgl@yahoo.com)

**MAKASSAR**  
 Jl. Lanto Dg Pasewang No. 28 C  
 Makassar - Sulawesi Selatan  
 Kompleks Rukan Ratulangi  
 Blok. C12-C13  
 Jl. DR. Sam Ratulangi No. 7  
 Makassar - 90113  
 Telp. 0411-858516  
 Fax. 0411-858526  
 Fax. 0411 - 850913  
**Daniel R. Marsan**  
 email: denicivil@gmail.com

**TEGAL**  
 Jl. Ahmad Yani No 237  
 Tegal  
 Telp. 0283 - 335 7768  
 Fax. 0283 - 340 520  
**Tubagus Anditra/ Aprilia**  
[bstegal08@yahoo.com](mailto:bstegal08@yahoo.com)

**Semarang\_Pojok BEI**  
 Universitas Stikubank  
 Telp . (024) 841 4970  
**Gustav Iskandar**

**Manado**  
 Jl. Pierre Tendean  
 Komp Mega Mas Blok 1 D No.19  
 Tel. (0431) 877888  
 Fax. (0431) 876222  
[msec.manado@mncsecurities.com](mailto:msec.manado@mncsecurities.com)

**SURYO - Jakarta**  
 Jl. Suryo No. 20  
 Senopati  
 Jakarta Selatan  
 Telp. ( 021 ) 72799989  
 Fax. ( 021 ) 72799977  
**Suta Vanda Syafri**  
[suta.vanda@bhakti-investama.com](mailto:suta.vanda@bhakti-investama.com)

**TAMAN PERMATA BUANA - Jakarta**  
 Ruko Taman Permata Buana  
 Jalan Pulau Bira D1 No. 26  
 Jakarta 11610  
 Telp. 021-5803735  
 Fax . 021-58358063  
**Kie Henny Roosiana**  
[bsec.pb@gmail.com](mailto:bsec.pb@gmail.com)  
[kieroos@yahoo.com](mailto:kieroos@yahoo.com)

**GANDARIA - Jakarta**  
 Jl. Iskandar Muda No. 9 A  
 Arteri Pondok Indah (depan Gandaria City)  
 Jakarta 12240  
 Telp. (021) 7294243, 7294230  
 Fax. (021) 7294245  
**A. Dwi Supriyanto**  
[antondwis@ymail.com](mailto:antondwis@ymail.com)

**Sby-Sulawesi**  
 Jl. Sulawesi No. 60  
 Surabaya 60281  
 Telp. 031-5041690  
 Fax. 031-5041694  
 HP. 0812 325 2868  
**Lius Andy H.**  
[lius.ah@gmail.com](mailto:lius.ah@gmail.com)  
[lius\\_andy@yahoo.com](mailto:lius_andy@yahoo.com)

**SOLO**  
 Jl. Dr. Rajiman 64 / 226  
 Solo  
 Telp. (0271) 642722,  
 631662, 633707  
 Fax. (0271) 637726  
**Tindawati**  
**LY. Lennywati**  
[bcisol@yahoo.com](mailto:bcisol@yahoo.com)

**SEMARANG**  
 Rukan Mutiara Marina No. 36 Lt. 2  
 Kav. 35 - 36  
 Semarang  
 Telp. 024-76631623  
 Fax. 024-76631627  
**Widyastuti**  
[bsec\\_smg@yahoo.co.id](mailto:bsec_smg@yahoo.co.id)

**BATAM**  
 Hotel Nagoya Plaza  
 Jl. Imam Bonjol No. 3-4  
 Lubuk Baja, Batam 29432  
 Telp. 0778-459997  
 Fax. 0778-456787  
 HP. 0812 701 7917  
**Manan**  
[bs\\_batam@yahoo.com](mailto:bs_batam@yahoo.com)  
[bs\\_batam@gmail.com](mailto:bs_batam@gmail.com)

**PATI**  
 Jalan HOS Cokroaminoto Gang 2 No. 1  
 Pati - Jawa Tengah  
 Telp (0295) 382722  
 Faks (0295) 385093  
**Arie Santoso**  
[mnc.pati@gmail.com](mailto:mnc.pati@gmail.com)

**Balikpapan**  
 Jl. Jend Sudirman No.33  
 Balikpapan - Kaltim  
 Tel. (0542) 736259  
[rita.yulita@mncsecurities.com](mailto:rita.yulita@mncsecurities.com)

**Jambi**  
 Jl. GR. Djamin Datuk Bagindo No.7  
 Jambi  
 Telp : 0741-7554599/7075309  
 Jasman