

BURSA EFEK INDONESIA	
Closing (30/01/2014)	4.418,76
Closing (07/02/2014)	4.466,67
Perubahan	+47,91 (+1,08%)
Kapitalisasi Pasar (Rp tn) (07/02)	4.465,2
USD/IDR (30/01/2014—07/02/2014)	12.226—12.158
Support-Resistance (10—14/02)	4390—4520

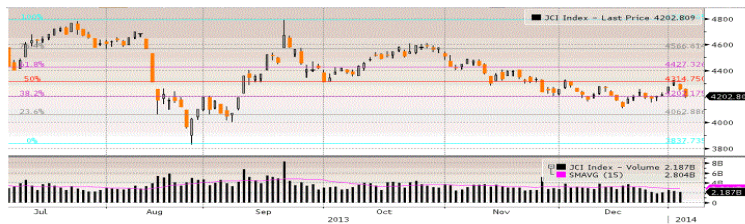

Pencapaian surplus perdagangan Indonesia Desember 2013 yang sangat kuat mencapai US\$1,52 miliar dan cadangan devisa akhir Januari 2014 mencapai US\$100,7 miliar atau naik US\$ 1,3 miliar dibandingkan Desember 2013 sebesar US\$99,4 miliar (setara 5,7 bulan impor) penguatan IDR atas USD di tengah Net Buy Asing Year to date mencapai Rp 2,329 triliun menjadi faktor IHSG selama 1 minggu ini menguat +47,91 poin (+1,08%).

BURSA GLOBAL				
Index	30/01	07/02	+/-	%
DJIA	15.698,85	15.794,08	+95,23	+0,61
NASDAQ	4.103,88	4.125,86	+21,98	+0,54
NIKKEI	15.007,06	14.462,41	-544,65	-3,63
HSEI	22.035,42	21.636,85	-398,57	-1,81
STI	3.027,22	3.013,14	-14,08	-0,47

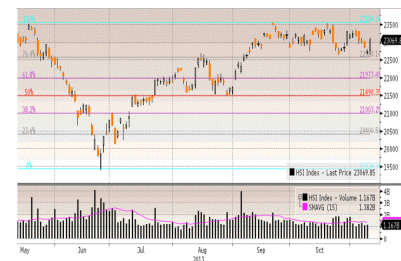
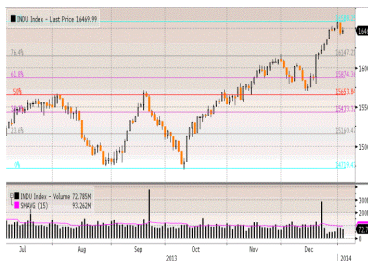

Meskipun penambahan Payroll bulan January hanya 113.000 unit, lebih kecil dari proyeksi awal sebesar 180.000 unit, tetapi akibat membaiknya Revenue, net profit serta lebih kuatnya proyeksi revenue dan net profit di tahun 2014 dari beberapa emiten seperti: News Corp +8,7%, Expedia +14,3%, Gap +5,8% dan Priceline +5% dan didorong turunnya Unemployment Rate ke level 6,6%, level terendah sejak Oktober 2008 maka menjadi faktor DJIA naik +165,55 poin (+1,06%) ditutup di level 15794,08, diikuti kejatuhan The Vix -11,26% ditutup di level 15,29. Dengan kenaikan Jumat, DJIA selama 1 minggu berbalik menguat +95,23 poin (+0,61%).

Hingga Jumat (07/02), sudah 343 emiten Blue Chips yang tergabung dalam Indeks S&P 500 melaporkan LK Q4/2013, 67,9% diantara emiten tersebut melaporkan earnings lebih tinggi dari perkiraan awal (artinya lebih tinggi dibandingkan rata-rata pertumbuhan earnings 63% sejak tahun 1994).

HARGA KOMODITAS				
Komoditas	30/01	07/02	+/-	%
Nymex US/barrel	97,49	99,88	+2,39	+2,45
Batubara US/ton	80,40	79,90	-0,50	-0,62
Emas US/oz	1.239,8	1.262,9	-23,1	-1,86
Nikel US/ton	13.980	14.140	+160	+1,14
Timah US/ton	22.025	22.110	+85	+0,39
CPO RM/ton	2.559	2.578	+19	+0,74

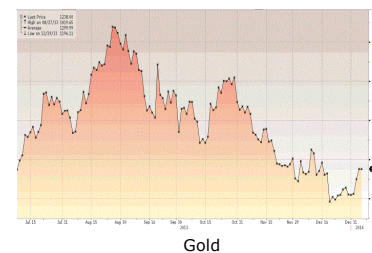
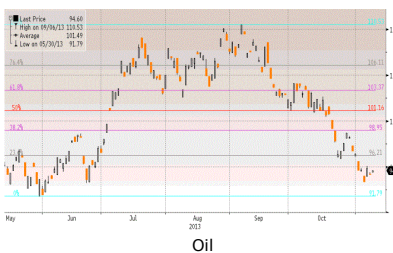

Kombinasi menipisnya inventories, musim dingin yang lebih dingin, pelemahan nilai tukar, naiknya data manufacturing dan pelarangan bahan mentah menjadi faktor terjadinya kenaikan atas beberapa harga komoditas selama 1 minggu lalu seperti: Oil +2,45%, gold +1,86%), Nickel +1,14%, Tin +0,38% dan CPO +0,74%.

"WHAT WILL JANET YELLEN SAY FOR THE FIRST TIME"



Wall Street dalam pekan ini

Setelah minggu lalu DJIA naik sebesar +95,23 poin (+0,61%), merujuk data ekonomi yang akan direlease minggu ini tidaklah berat sehingga DJIA berpeluang menguat kembali. Dari sisi Makro Ekonomi akan dimulai dari testimony pertama Fed Chairwoman Janet Yellen sebelum Congress di hari Selasa, kemudian diikuti January Retail Sales yang diperkirakan flat dan Jobless Claims di hari Kamis serta Consumer Sentiment dan Industrial Production di hari Jumat.

Sedangkan beberapa emiten besar di Wall Street yang akan merelease LK FY 2013 seperti: McDonald's, Cisco Systems, PepsiCo, MetLife, Lowe, AIG, Kraft Foods.

Dari dalam negeri, setelah IHSG minggu lalu naik sebesar +47,91 poin (+1,08%) diikuti net buy asing YTD mencapai Rp 2,329 triliun, maka minggu ini ada peluang IHSG melanjutkan kenaikannya di atas level 4.500 merujuk lanjutan release Laporan Keuangan FY 2013, tetapi menjelang Kamis 13 Feb'14, kami perkirakan investor akan menahan diri untuk melakukan pembelian karena menunggu apa yang menjadi keputusan RDG BI atas BI Rate.

Upcoming US Economic Data yang diumumkan Senin (10/02) - Jumat (14/02)

Feb 10

Earnings: Masco, CNA Financial, Annie's, Forward Air, Boardwalk Pipeline, Owens and Minor, Lowe's

Feb 11

Earnings: Barclays, Marsh and McLennan, PG&E, Mosaic, Intercontinental Exchange, Western Union, TripAdvisor
 Wholesale trade
 Fed Chair Janet Yellen testifies before House Financial Services
 \$30 billion 3-year note auction
 Richmond Fed President Jeffrey Lacker
 Dallas Fed President Richard Fisher

Feb 12

Earnings: Deere, Dr Pepper Snapple, Whole Foods, Cheesecake Factory, Cisco, Thomson Reuters, Rogers Communications, CBS, Valspar, Owens Corning, SunPower, Hospira, Kinross Gold, Equifax
 Mortgage applications
 St. Louis Fed President James Bullard
 \$24 billion 10-year note auction
 Treasury budget

Feb 13

Earnings: Pepsico, AIG, Kraft Foods, Discovery Communications, Generac, Goodyear Tire, Sonoco Products, Jobless claims
 Retail sales
 Yellen testifies before Senate Banking
 \$16 billion 30-year bond auction

Feb 14

Earnings: Campbell Soup, VF Corp, Scripps Networks TRW Automotive
 Import prices
 Industrial production
 Consumer sentiment

Top Picks (1)

PT SEMEN INDONESIA Tbk (SMGR)

Last Price Rp 15.075
 Target Price Rp 21.500 (Target Price end of year 2014)

Reason

Proyeksi Kinerja Full Year 2013:

- Net Revenue naik +17% menjadi Rp 23,19 triliun;
- Operating Profit naik +10% menjadi Rp 6,8 triliun;
- Profit before tax naik +6,18% menjadi Rp 6,67 triliun;
- Net Profit naik +7,44% menjadi Rp 5,21 triliun;
- Cash & Cash Equivalent turun -32,1% menjadi Rp 2,05 triliun;
- Debt Equity Ratio menjadi 0,31x
- Gross Profit Margin menjadi 45,08%
- Operating Profit Margin menjadi 29,35%
- Net Profit Margin menjadi 22,45%
- ROE menjadi 21,02%
- ROA menjadi 15%

Proyeksi Kinerja Full Year 2014:

- Net Revenue menjadi Rp 27,13 triliun;
- Operating Profit Rp 7,63 triliun;
- Profit before tax Rp 9,85 triliun;
- Net Profit Rp 7,55 triliun;
- BV Rp 5.219
- EPS Rp 1.273
- PER 16,89x



Top Picks (2)

PT UNILEVER INDONESIA Tbk (UNVR)

Last Price Rp28,050

Target Price Rp34,500 (Target Price end of year 2014)

Reasons:

Daya beli masyarakat Indonesia yang meningkat dibandingkan tahun sebelumnya/ income per-kapita US\$3,300 dari sebelumnya US\$3,700 memberikan peluang bagi UNVR untuk memperbesar penetrasi pasar.

Kinerja UNVR Triwulan III/2012

Pendapatan Perseroan di kuartal III/2013 naik 13,2% menjadi Rp23,025 miliar dibandingkan kuartal III/2012 yang sebesar Rp20,344 miliar.

Laba usaha di kuartal III/2013 naik 11,4% menjadi Rp5,490 miliar dibandingkan kuartal III/2012 yang sebesar Rp4,929 miliar.

Laba bersih Perseroan di kuartal III/2013 naik 12,0% menjadi Rp4,090 miliar dibandingkan periode yang sama tahun sebelumnya sebesar Rp3,653 miliar.

- PBV 2014P = 44x
- PE 2014P = 52x
- ROE 2014P = 127%



Edwin J. Sebayang

edwin.sebayang@mncsecurities.com
Mining, Energy, Company Groups

Head of Research

Ext.260

Reza Nugraha

reza.nugraha@mncsecurities.com
Cement, Transportation, Infrastructure, Property

Research

Ext.261

Dian Agustina

dian.agustina@mncsecurities.com
Plantation, Pharmacy

Research

Ext.262

Victoria Venny

victoria.setyaningrum@mncsecurities.com
Telecommunication

Research

Ext.263

Zabrina Raissa

zabrina.raissa@mncsecurities.com
Banking

Research

Ext.264

MNC Securities

MNC Tower Lt.4

Jl. Kebon Sirih No.17-19 Jakarta 10340

Phone 021-3922000 Fax 021-39836857

Disclaimer

This research report has been issued by PT MNC Securities It may not be reproduced or further distributed or published, in whole or in part, for any purpose. PT MNC Securities has based this document on information obtained from sources it believes to be reliable but which it has not independently verified; PT MNC Securities makes no guarantee, representation or warranty and accepts no responsibility to liability as to its accuracy or completeness. Expression of opinion herein are those of the research department only and are subject to change without notice. This document is not and should not be construed as an offer or the solicitation of an offer to purchase or subscribe or sell any investment. PT MNC Securities and its affiliates and/or their offices, directors and employees may own or have positions in any investment mentioned herein or any investment related thereto and may from time to time add to or dispose of any such investment. PT MNC Securities and its affiliates may act as market maker or have assumed an underwriting position in the securities of companies discusses herein (or investment related thereto) and may sell them to or buy them from customers on a principal basis and may also perform or seek to perform investment banking or underwriting services for or relating to those companies

MNC Tower - Jakarta
 Jl. Kebon Sirih No 17-19
 Jakarta 10340
 Telp. 021- 3928333
 Fax. 021-3919930
 HP. 0888 800 9138
Yelly Syofita
 branch@bhakti-investama.com

INDOVISION - Jakarta
 Wisma Indovision Lantai Dasar
 Jl Raya Panjang Z / III
 Jakarta 11520
 Telp. 021-5813378 / 79
 Fax. 021-5813380
 HP. 0815 1650 107
Denny Kurniawan
 bhaktiindovision@yahoo.co.id
 dennykurniawan78@yahoo.co.id

KEMAYORAN - Jakarta
 Jl. Landasan Pacu Utara Selatan Blok A1, Kav. 2
 Apartemen Mediterania Palace, Ruko C/OR/M
 Kemayoran, Jakarta 10630
 Telp. (021) 30044599
Ponirin Johan
 mnc.jakpus@ymail.com

OTISTA - Jakarta
 Jl. Otista Raya No.31A
 Jakarta Timur
 Telp. (021) 29360105
 FAX. (021) 29360106
Fauziah/Nadia
Otista_msec.otista@mncsecurities.com

MEDAN
 Jl. Karantina No 46
 Kel. Durian, Kec Medan Timur
 Medan 20235
 Telp. 061-6641905

Bandung
 Jl. Gatot Subroto No. 2
 Bandung - 40262
 Telp No. 022- 733 1916-17
 Fax No. 022- 733 1915
 Bismar / Dimas Panji
bandung@mncsecurities.com
msec.mitra@yahoo.com

DENPASAR
 Gedung Bhakti Group
 (Koran Seputar Indonesia)
 Jl. Diponegoro No. 109
 Denpasar - 80114
 Telp. 0361-264569
 Fax. 0361-264563

Sentul - Bogor
 Jl. Ir. H. Djuanda No. 78
 Sentul City,
 Bogor - 16810
 Telp. 6221- 87962291 - 93
 Fax. 6221- 87962294
 Hari Retnowati
chandrajayapatiwiri@hotmail.com

Semarang_Pojok BEI
 Univ Dian Nuswantoro
 Telp . (024) 356 7010
Gustav Iskandar

Bandar Lampung
 Jl. Brigjen Katamso No. 12
 Tanjung Karang, Bandar Lampung 35111
 Tel. (0721) 251238 DEALING
 Tel. (0721) 264569 CSO
felixkrn@gmail.com

MANGGA DUA - Jakarta
 Arkade Belanja Mangga Dua
 Ruko No. 2
 Jl Arteri Mangga Dua Raya
 Jakarta 10620
 Telp. 021-6127668
 Fax. 021-6127701
 HP. 0812 910 0807
Yenny Mintarjo
 jessie@cbn.net.id
bhaktisecurities_m2@yahoo.com

GAJAH MADA - Jakarta
 Mediterania Gajah Mada Residence
 Unit Ruko TUD 12
 Jl. Gajah Mada 174
 Telp. (021) 63875567
 (021) 63875568
Anggraeni
msec.gm@bhakti-investama.com

KELAPA GADING - Jakarta
 Komplek Bukit Gading Mediterania
 Jl. Boulevard BGR Blok A/12 Kelapa Gading Barat
 Jakarta Utara 14240
 Telp. 021-45842111
 Fax . 021-45842110
Andri Muharizal Putra
 yaujkt@cbn.net.id
 djatiye_yr@yahoo.co.id

SURABAYA
 GEDUNG ICBC CENTER
 JL. BASUKI RAHMAT 16-18
 SURABAYA
 TELP. 031-5317929
 HP. 0888 303 7338
ANDRIANTO WIJAYA
bhakti.sby@gmail.com
andriantowi@yahoo.com

MALANG
 Jl. Pahlawan TRIP No. 9
 Malang 65112
 Telp. 0341-567555
 Fax. 0341-586086
 HP. 0888 330 0000
Lanny Tjahjadi
bsmalang@gmail.com
bsmalang@yahoo.com

MAGELANG
 Jl. Kempaka No. 8 B
 Komp. Kyai Langgeng
 Kel. Jurang Ombo, Magelang 56123
 Telp. 0293-313338
 0293-313468
 Fax. 0293-313438
 HP. 0888 282 6180
Deddy Irianto
bhaktimgl@yahoo.com

MAKASSAR
 Jl. Lanto Dg Pasewang No. 28 C
 Makassar - Sulawesi Selatan
 Kompleks Rukan Ratulangi
 Blok. C12-C13
 Jl. DR. Sam Ratulangi No. 7
 Makassar - 90113
 Telp. 0411-858516
 Fax. 0411-858526
 Fax. 0411 - 850913
Daniel R. Marsan
 email: denicivil@gmail.com

TEGAL
 Jl. Ahmad Yani No 237
 Tegal
 Telp. 0283 - 335 7768
 Fax. 0283 - 340 520
Tubagus Anditra/ Aprilia
bstegal08@yahoo.com

Semarang_Pojok BEI
 Universitas Stikubank
 Telp . (024) 841 4970
Gustav Iskandar

Manado
 Jl. Pierre Tendean
 Komp Mega Mas Blok 1 D No.19
 Tel. (0431) 877888
 Fax. (0431) 876222
msec.manado@mncsecurities.com

SURYO - Jakarta
 Jl. Suryo No. 20
 Senopati
 Jakarta Selatan
 Telp. (021) 72799989
 Fax. (021) 72799977
Suta Vanda Syafriil
suta.vanda@bhakti-investama.com

TAMAN PERMATA BUANA - Jakarta
 Ruko Taman Permata Buana
 Jalan Pulau Bira D1 No. 26
 Jakarta 11610
 Telp. 021-5803735
 Fax . 021-58358063
Kie Henny Roosiana
bsec.pb@gmail.com
kieroos@yahoo.com

GANDARIA - Jakarta
 Jl. Iskandar Muda No. 9 A
 Arteri Pondok Indah (depan Gandaria City)
 Jakarta 12240
 Telp. (021) 7294243, 7294230
 Fax. (021) 7294245
A. Dwi Supriyanto
antondwis@ymail.com

Sby-Sulawesi
 Jl. Sulawesi No. 60
 Surabaya 60281
 Telp. 031-5041690
 Fax. 031-5041694
 HP. 0812 325 2868
Lius Andy H.
lius.ah@gmail.com
lius_andy@yahoo.com

SOLO
 Jl. Dr. Rajiman 64 / 226
 Solo
 Telp. (0271) 642722,
 631662, 633707
 Fax. (0271) 637726
Tindawati
LY. Lennywati
bcisol@yahoo.com

SEMARANG
 Rukan Mutiara Marina No. 36 Lt. 2
 Kav. 35 - 36
 Semarang
 Telp. 024-76631623
 Fax. 024-76631627
Widyastuti
bsec_smg@yahoo.co.id

BATAM
 Hotel Nagoya Plaza
 Jl. Imam Bonjol No. 3-4
 Lubuk Baja, Batam 29432
 Telp. 0778-459997
 Fax. 0778-456787
 HP. 0812 701 7917
Manan
bs_batam@yahoo.com
bs_batam@gmail.com

PATI
 Jalan HOS Cokroaminoto Gang 2 No. 1
 Pati - Jawa Tengah
 Telp (0295) 382722
 Faks (0295) 385093
Arie Santoso
mnc.pati@gmail.com

Balikpapan
 Jl. Jend Sudirman No.33
 Balikpapan - Kaltim
 Tel. (0542) 736259
rita.yulita@mncsecurities.com

Jambi
 Jl. GR. Djamin Datuk Bagindo No.7
 Jambi
 Telp : 0741-7554599/7075309
 Jasman