

BURSA EFEK INDONESIA	
Closing (07/02/2014)	4.466,67
Closing (14/02/2014)	4.508,04
Perubahan	+41,37 (+0,93%)
Kapitalisasi Pasar (Rp tn) (14/02)	4.496,5
USD/IDR (07/02/2014—14/02/2014)	12.158—11.975
Support-Resistance (17—21/02)	4.480—4.600

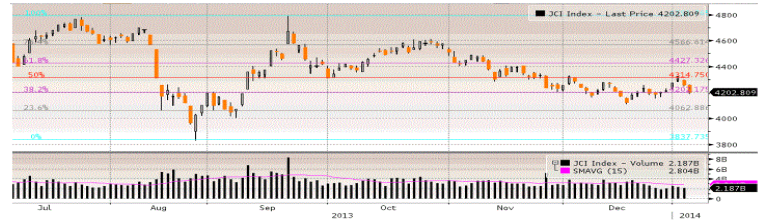

Kombinasi rendahnya Current Account Deficit (CAD) Indonesia Q4/2013 sebesar -1,98%, bertahannya BI Rate dan penguatan Rupiah atas US Dollar ke level 11.820 di tengah Net Buy Asing Year To Date mencapai Rp 4,31 triliun menjadi faktor IHSG selama 1 minggu menguat sebesar +41,37 poin (+0,93%).

BURSA GLOBAL				
Index	07/02	14/02	+/-	%
DJIA	15.794,08	16.154,39	+360,31	+2,28
NASDAQ	4.125,86	4.244,03	+118,17	+2,86
NIKKEI	14.462,41	14.313,03	-149,38	-1,03
HSEI	21.636,85	22.298,41	+661,56	+3,06
STI	3.013,14	3.038,71	+25,57	+0,85

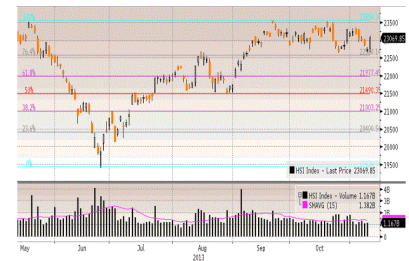
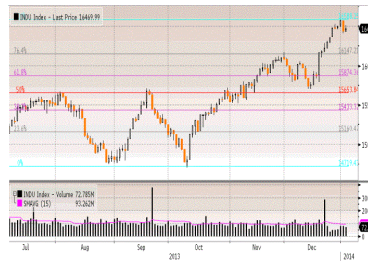

Akibat ekstimnya musim dingin yang berdampak atas turunnya Factory Production January sebesar 0,8%, kejatuhan terbesar lebih dari 4,5 tahun terakhir dan berdampak atas Consumer Sentiment February flat di level 81,2 sementara export dan import prices naik masing-masing 0,2% dan 0,1% serta Industrial Production turun sebesar 0,3% sehingga pertumbuhan ekonomi AS Q1/2014 diperkirakan hanya 2% tetapi hal tersebut dipersepsikan positif karena dampak musiman tersebut bersifat sementara tetapi di Q2/2014 ekonomi AS diperkirakan tetap bisa tumbuh 3% serta didorong menggembirakannya financial statement result dari beberapa emiten menjadi faktor pendorong DJIA di hari Jumat naik tajam +126,8 poin (+0,79%) disertai kejatuhan The Vix 4,03% ditutup di level 13,57. Dengan kenaikan Jumat, selama 1 minggu DJIA menguat sebesar +360,31 poin (+2,3%). Hingga Jumat (14/02), sudah 398 emiten Blue Chips yang tergabung dalam Indeks S&P 500 melaporkan Laporan Keuangan Q4/2013, 66,3% diantara emiten tersebut melaporkan earnings lebih tinggi dari perkiraan awal (artinya lebih tinggi dibandingkan rata-rata pertumbuhan earnings 63% sejak tahun 1994).

HARGA KOMODITAS				
Komoditas	07/02	14/02	+/-	%
Nymex US/barrel	99,88	100,3	+0,42	+0,42
Batubara US/ton	79,90	76,85	-3,05	-3,82
Emas US/oz	1.262,9	1.318,6	+55,7	+4,41
Nikel US/ton	14.140	14.250	+110	+0,78
Timah US/ton	22.110	22.975	+865	+3,91
CPO RM/ton	2.578	2.665	+87	+3,37

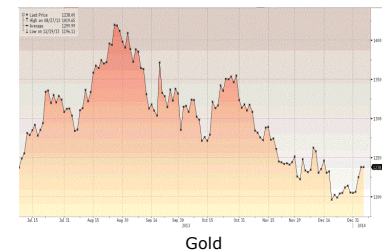

Kombinasi berkurangnya inventories, membaiknya data ekonomi, musim dingin yang lebih dingin dan pelemahan nilai tukar menjadi faktor terjadinya kenaikan atas beberapa harga komoditas selama 1 minggu lalu seperti: Oil +0,42%, Gold +4,41%, Nickel +0,78%, Tin +3,91% dan CPO +3,49%.

“SMOOTH MOVEMENT DEPENDS ON THE REST OF EARNINGS RESULT”



Wall Street dalam pekan ini

Setelah selama 1 minggu lalu DJIA naik sebesar +360,31 poin (+2,3%), merujuk data ekonomi yang akan direlease minggu ini tidaklah berat sehingga DJIA berpeluang melanjutkan penguatan. Dari sisi Makro Ekonomi akan dimulai dari release data Empires State survey, PPI dan Housing Starts dan FOMC Minutes di hari Rabu, CPI, Manufacturing PMI dan Leading Indicators di hari Kamis serta Existing Home sales di hari Jumat.

Sedangkan beberapa emiten besar di Wall Street yang akan merelease Laporan Keuangan FY 2013 seperti: Coca-Cola, BHP Billiton, Marriott, Tesla Motors, Wal-Mart dan Hewlett-Packard.

Dari dalam negeri, setelah IHSG minggu lalu naik sebesar +41,37 poin (+0,93%) diiringi Net Buy Asing YTD mencapai Rp 4,31 triliun, maka minggu ini ada peluang IHSG melanjutkan kenaikannya menuju level 4.600 merujuk lanjutan release LK FY 2013 serta berlanjutnya penguatan Rupiah atas USD dimana level support 11.700 adalah level *crucial* yang perlu diperhatikan untuk melihat apakah Rupiah bisa berlangsung terus menguat.

Ditengah akan tutupnya DJIA di hari Senin memperingati President Day, IHSG kami perkirakan akan melanjutkan kenaikannya mengacu kenaikan tajam DJIA di hari Jumat sebesar +126,8 poin (+0,79%) dan EIDO +2,68% serta yang terpenting adalah penguatan Rupiah atas USD yang saat ini berada dilevel 11.820.

Jika Rupiah terus menguat maka ini adalah kabar gembira bagi IHSG, karena kejatuhan Rupiahlah yang juga turut membenamkan IHSG selama ini.

Upcoming US Economic Data yang diumumkan Senin (17/02) - Jumat (21/02)

Feb 17

President's Day holiday

Feb 18

Earnings: Coca-Cola, Norwegian Cruise Line, Genuine Parts, Waste Management, Wolverine Worldwide, Nabors Industries, Columbia Sportswear, La-Z-Boy, Potbelly, SM Energy, Yamana Gold

Empires State survey

NAHB survey

Feb 19

Earnings: Devon Energy, Host Hotels, MGM Mirage, Omnicare, Marriott, Safeway, Tesla Motors, Sunoco Logistics Partners, Jack in the Box, Curtiss-Wright

PPI

Housing starts

Atlanta Fed President Dennis Lockhart

St. Louis Fed President James Bullard

FOMC minutes

San Francisco Fed President John Williams

Feb 20

Earnings: Wal-Mart, Hewlett-Packard, DirecTV, Groupon, Cabot Oil and Gas, Public Storage, Mohawk, Tim Hortons, Imax, TransCanada, Cedar Fair, Scana, Sonus, Scana, Dana Holding

Initial jobless claims

CPI

Manufacturing PMI

Feb 21

Earnings: Dish Networks, Charter Communications, Echostar, Graham Holdings, Eldorado Gold, Pinnacle West

Existing home sales

St. Louis Fed's Bullard

Dallas Fed President Richard Fisher

Top Picks (1)

PT Pembangunan Perumahan Tbk (PTPP)

Last Price Rp 1.445
 Target Price Rp 1.780 (Target Price end of year 2014)

Reason

Proyeksi Kinerja Full Year 2013:

Net Revenue naik +46% menjadi Rp 11,65 triliun;
 Operating Profit naik +51% menjadi Rp 1,07 triliun;
 Profit before tax naik +641% menjadi Rp 766,89 miliar;
 Net Profit naik +36% menjadi Rp 420,71 miliar;
 Cash & Cash Equivalent naik +84% menjadi Rp 2,4 triliun;
 Debt Equity Ratio menjadi 5,25x
 Gross Profit Margin menjadi 10,92%
 Operating Profit Margin menjadi 9,21%
 Net Profit Margin menjadi 3,61%
 ROE menjadi 21,2%
 ROA menjadi 3,39%

Proyeksi Kinerja Full Year 2014:

Net Revenue menjadi Rp 15,15 triliun;
 Operating Profit Rp 1,39 triliun;
 Profit before tax Rp 996,96 miliar;
 Net Profit Rp 534,3 miliar;
 BV Rp 593,28
 EPS Rp 110,34
 PER 16,13x
 PBV 3x



Top Picks (2)

PT Ciputra Development Tbk (CTRA)

Last Price Rp 1.040
 Target Price Rp 1.350 (Target Price end of year 2014)

Reason

- Secara fundamental, sektor properti di Indonesia masih tergolong prospektif karena permintaan properti lebih tinggi dibandingkan ketersediaan (supply). Saat ini selisih antara permintaan dan penawaran (*backlog*) perumahan mencapai 15 juta unit dengan penambahan backlog baru tiap tahun mencapai 400.000 unit.
- Didukung oleh Marketing sales yang melaporkan penjualan sebesar Rp7,5 triliun pada kuartal ketiga tahun 2013, yang mewakili 75 persen dari target tahun 2013. Pendapatan pembangunan tetap menjadi penyumbang utama pendapatan yang sebesar 85%, dengan sisanya berasal dari pendapatan berulang.

Kinerja Kuartal III/ 2013

- Perseroan mencatatkan pendapatan naik 72,63% menjadi Rp 3,86 triliun hingga kuartal III 2013 dari periode sama tahun 2012 senilai Rp 2,23 triliun.
- CTRA telah mengeluarkan laporan laba periode berjalan yang dapat diatribusikan (ditanggungkan) kepada pemilik entitas induk naik 94,52% menjadi Rp 702,96 miliar hingga kuartal III 2013 dari periode sama tahun 2012 senilai Rp 361,36 miliar.

P/BV 2014F 1,5x
 PE 2014F 11,8x
 EPS 2014F Rp 85



Top Picks (3)

PT Kalbe Farma Tbk (KLBF)

Last Price Rp 1.405
 Target Price Rp 1.620 (Target Price End of Year 2014)

Reasons:

- Program BPJS Kesehatan mengenai jaminan kesehatan akan dimulai pada Januari 2014 dan diharapkan dapat menjangkau 40-50% dari total populasi 2014 dan menjangkau seluruh populasi Indonesia pada 2019.
- Menawarkan produk komprehensif yang menjangkau semua kalangan: Generik Bermerek (62,4%); Produk Lisensi (26,3%); dan Generik Tidak Bermerek (11,3%).
- Memiliki pangsa pasar yang cukup besar yaitu 12%.

Kinerja 2013 (unaudited):

- Pendapatan Perseroan di 2013 naik 17,4% menjadi Rp16,01 triliun dibandingkan periode yang sama tahun sebelumnya yang sebesar Rp13,64 triliun.
- Laba bersih Perseroan di 2013 naik 10,8% menjadi Rp1,92 triliun dibandingkan periode yang sama tahun sebelumnya sebesar Rp1,73 triliun.

P/BV 2014F 9,21x
 PE 2014F 34,54x
 EPS 2014F Rp 46,9



Edwin J. Sebayang

edwin.sebayang@mncsecurities.com
Mining, Energy, Company Groups

Head of Research

Ext.260

Reza Nugraha

reza.nugraha@mncsecurities.com
Cement, Transportation, Infrastructure, Property

Research

Ext.261

Dian Agustina

dian.agustina@mncsecurities.com
Plantation, Pharmacy

Research

Ext.262

Victoria Venny

victoria.setyaningrum@mncsecurities.com
Telecommunication

Research

Ext.263

Zabrina Raissa

zabrina.raissa@mncsecurities.com
Banking

Research

Ext.264

MNC Securities

MNC Tower Lt.4

Jl. Kebon Sirih No.17-19 Jakarta 10340

Phone 021-3922000 Fax 021-39836857

Disclaimer

This research report has been issued by PT MNC Securities It may not be reproduced or further distributed or published, in whole or in part, for any purpose. PT MNC Securities has based this document on information obtained from sources it believes to be reliable but which it has not independently verified; PT MNC Securities makes no guarantee, representation or warranty and accepts no responsibility to liability as to its accuracy or completeness. Expression of opinion herein are those of the research department only and are subject to change without notice. This document is not and should not be construed as an offer or the solicitation of an offer to purchase or subscribe or sell any investment. PT MNC Securities and its affiliates and/or their offices, directors and employees may own or have positions in any investment mentioned herein or any investment related thereto and may from time to time add to or dispose of any such investment. PT MNC Securities and its affiliates may act as market maker or have assumed an underwriting position in the securities of companies discusses herein (or investment related thereto) and may sell them to or buy them from customers on a principal basis and may also perform or seek to perform investment banking or underwriting services for or relating to those companies

MNC Tower - Jakarta
 Jl. Kebon Sirih No 17-19
 Jakarta 10340
 Telp. 021- 3928333
 Fax. 021-3919930
 HP. 0888 800 9138
Yelly Syofita
 branch@bhakti-investama.com

INDOVISION - Jakarta
 Wisma Indovision Lantai Dasar
 Jl Raya Panjang Z / III
 Jakarta 11520
 Telp. 021-5813378 / 79
 Fax. 021-5813380
 HP. 0815 1650 107
Denny Kurniawan
 bhaktiindovision@yahoo.co.id
 dennykurniawan78@yahoo.co.id

KEMAYORAN - Jakarta
 Jl. Landasan Pacu Utara Selatan Blok A1, Kav. 2
 Apartemen Mediterania Palace, Ruko C/OR/M
 Kemayoran, Jakarta 10630
 Telp. (021) 30044599
Ponirin Johan
 mnc.jakpus@ymail.com

OTISTA - Jakarta
 Jl. Otista Raya No.31A
 Jakarta Timur
 Telp. (021) 29360105
 FAX. (021) 29360106
Fauziah/Nadia
Otista_msec.otista@mncsecurities.com

MEDAN
 Jl. Karantina No 46
 Kel. Durian, Kec Medan Timur
 Medan 20235
 Telp. 061-6641905

Bandung
 Jl. Gatot Subroto No. 2
 Bandung - 40262
 Telp No. 022- 733 1916-17
 Fax No. 022- 733 1915
 Bismar / Dimas Panji
bandung@mncsecurities.com
msec.mitra@yahoo.com

DENPASAR
 Gedung Bhakti Group
 (Koran Seputar Indonesia)
 Jl. Diponegoro No. 109
 Denpasar - 80114
 Telp. 0361-264569
 Fax. 0361-264563

Sentul - Bogor
 Jl. Ir. H. Djuanda No. 78
 Sentul City,
 Bogor - 16810
 Telp. 6221- 87962291 - 93
 Fax. 6221- 87962294
 Hari Retnowati
chandrajayapatiwiri@hotmail.com

Semarang_Pojok BEI
 Univ Dian Nuswantoro
 Telp. (024) 356 7010
Gustav Iskandar

Bandar Lampung
 Jl. Brigjen Katamso No. 12
 Tanjung Karang, Bandar Lampung 35111
 Tel. (0721) 251238 DEALING
 Tel. (0721) 264569 CSO
felixkrn@gmail.com

MANGGA DUA - Jakarta
 Arkade Belanja Mangga Dua
 Ruko No. 2
 Jl Arteri Mangga Dua Raya
 Jakarta 10620
 Telp. 021-6127668
 Fax. 021-6127701
 HP. 0812 910 0807
Yenny Mintarjo
 jessie@cbn.net.id
bhaktisecurities_m2@yahoo.com

GAJAH MADA - Jakarta
 Mediterania Gajah Mada Residence
 Unit Ruko TUD 12
 Jl. Gajah Mada 174
 Telp. (021) 63875567
 (021) 63875568
Anggraeni
msec.gm@bhakti-investama.com

KELAPA GADING - Jakarta
 Komplek Bukit Gading Mediterania
 Jl. Boulevard BGR Blok A/12 Kelapa Gading Barat
 Jakarta Utara 14240
 Telp. 021-45842111
 Fax. 021-45842110
Andri Muharizal Putra
 yaujkt@cbn.net.id
 djatiye_yr@yahoo.co.id

SURABAYA
 GEDUNG ICBC CENTER
 JL. BASUKI RAHMAT 16-18
 SURABAYA
 TELP. 031-5317929
 HP. 0888 303 7338
ANDRIANTO WIJAYA
bhakti.sby@gmail.com
andriantowi@yahoo.com

MALANG
 Jl. Pahlawan TRIP No. 9
 Malang 65112
 Telp. 0341-567555
 Fax. 0341-586086
 HP. 0888 330 0000
Lanny Tjahjadi
bsmalang@gmail.com
bsmalang@yahoo.com

MAGELANG
 Jl. Kempaka No. 8 B
 Komp. Kyai Langgeng
 Kel. Jurang Ombo, Magelang 56123
 Telp. 0293-313338
 0293-313468
 Fax. 0293-313438
 HP. 0888 282 6180
Deddy Irianto
bhaktimgl@yahoo.com

MAKASSAR
 Jl. Lanto Dg Pasewang No. 28 C
 Makassar - Sulawesi Selatan
 Kompleks Rukan Ratulangi
 Blok. C12-C13
 Jl. DR. Sam Ratulangi No. 7
 Makassar - 90113
 Telp. 0411-858516
 Fax. 0411-858526
 Fax. 0411 - 850913
Daniel R. Marsan
 email: denicivil@gmail.com

TEGAL
 Jl. Ahmad Yani No 237
 Tegal
 Telp. 0283 - 335 7768
 Fax. 0283 - 340 520
Tubagus Anditra/ Aprilia
bstegal08@yahoo.com

Semarang_Pojok BEI
 Universitas Stikubank
 Telp. (024) 841 4970
Gustav Iskandar

Manado
 Jl. Pierre Tendean
 Komp Mega Mas Blok 1 D No.19
 Tel. (0431) 877888
 Fax. (0431) 876222
msec.manado@mncsecurities.com

SURYO - Jakarta
 Jl. Suryo No. 20
 Senopati
 Jakarta Selatan
 Telp. (021) 72799989
 Fax. (021) 72799977
Suta Vanda Syafri
suta.vanda@bhakti-investama.com

TAMAN PERMATA BUANA - Jakarta
 Ruko Taman Permata Buana
 Jalan Pulau Bira D1 No. 26
 Jakarta 11610
 Telp. 021-5803735
 Fax. 021-58358063
Kie Henny Roosiana
bsec.pb@gmail.com
kieroos@yahoo.com

GANDARIA - Jakarta
 Jl. Iskandar Muda No. 9 A
 Arteri Pondok Indah (depan Gandaria City)
 Jakarta 12240
 Telp. (021) 7294243, 7294230
 Fax. (021) 7294245
A. Dwi Supriyanto
antondwis@ymail.com

Sby-Sulawesi
 Jl. Sulawesi No. 60
 Surabaya 60281
 Telp. 031-5041690
 Fax. 031-5041694
 HP. 0812 325 2868
Lius Andy H.
lius.ah@gmail.com
lius_andy@yahoo.com

SOLO
 Jl. Dr. Rajiman 64 / 226
 Solo
 Telp. (0271) 642722,
 631662, 633707
 Fax. (0271) 637726
Tindawati
LY. Lennywati
bcisol@yahoo.com

SEMARANG
 Rukan Mutiara Marina No. 36 Lt. 2
 Kav. 35 - 36
 Semarang
 Telp. 024-76631623
 Fax. 024-76631627
Widyastuti
bsec_smg@yahoo.co.id

BATAM
 Hotel Nagoya Plaza
 Jl. Imam Bonjol No. 3-4
 Lubuk Baja, Batam 29432
 Telp. 0778-459997
 Fax. 0778-456787
 HP. 0812 701 7917
Manan
bs_batam@yahoo.com
bs_batam@gmail.com

PATI
 Jalan HOS Cokroaminoto Gang 2 No. 1
 Pati - Jawa Tengah
 Telp (0295) 382722
 Faks (0295) 385093
Arie Santoso
mnc.pati@gmail.com

Balikipapan
 Jl. Jend Sudirman No.33
 Balikipapan - Kaltim
 Tel. (0542) 736259
rita.yulita@mncsecurities.com

Jambi
 Jl. GR. Djamin Datuk Bagindo No.7
 Jambi
 Telp : 0741-7554599/7075309
 Jasman