

BURSA EFEK INDONESIA	
Closing (25/04/2014)	4.897,64
Closing (02/05/2014)	4.838,76
Perubahan	-58,88 (-1,2%)
Kapitalisasi Pasar (Rp tn) (02/05)	4.838,8
USD/IDR (25/04/2014—02/05/2014)	11.548—11.516
Support-Resistance (02/05—09/05)	4.780—4.890

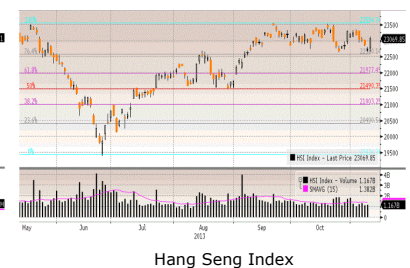

Setelah 2 minggu lalu IDX bergerak flat +0,01%, seiring berkurangnya cum dividen emiten, released LK Q1/2014 dan turunnya surplus perdagangan Indonesia Maret dibandingkan February membuat sinyal "Sell in May & Go Away" mulai muncul karena selama minggu ini IDX turun sebesar -58,88 poin (-1,2%).

BURSA GLOBAL				
Index	25/04	02/05	+/-	%
DJIA	16.361,46	16.512,89	+151,43	+0,93
NASDAQ	4.075,56	4.123,9	+48,34	+1,19
NIKKEI	14.429,26	14.457,51	+28,25	+0,20
HSEI	22.223,53	22.260,67	+37,14	+0,17
STI	3.267,57	3.252,55	-15,02	-0,46

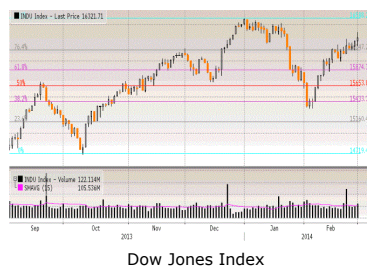

Setelah di awal trading Jumat DJIA sempat naik di atas level tertinggi 30 April 2014 didorong kuatnya data Non-farm Payroll April 288.000 pekerja, tertinggi sejak Jan' 2012 dan lebih tinggi dari konsensus ekonom 218.000 pekerja serta turunnya US Unemployment Rate ke level 6,3%, level terendah sejak Sep 2008, dari sebelumnya 6,7%, tetapi DJIA kemudian dilanda aksi jual seiring munculnya kabar pertempuran antara pasukan Ukraina VS pasukan pemberontak yang menewaskan lebih 40 orang dan 174 orang terluka, mendorong DJIA turun -45,98 poin (-0,28%) ditutup di level 16512,89. Walaupun Jumat turun, tetapi selama 1 minggu DJIA masih menguat +0,92%.

Hingga Jumat (02/05), lebih dari 285 emiten tergabung dalam Indeks S&P 500 telah melaporkan LK Q1/2013, 75% diantara emiten tersebut melaporkan earnings di atas perkiraan awal, tetapi hanya 51,3% diantara emiten tersebut melaporkan revenue di atas perkiraan awal.

HARGA KOMODITAS				
Komoditas	25/04	02/05	+/-	%
Nymex US/barrel	100,6	99,76	-0,84	-0,83
Batubara US/ton	72,95	72,75	-0,20	-0,27
Emas US/oz	1.300,8	1.302,9	+2,10	+0,16
Nikel US/ton	18.445	18.270	-175	-0,95
Timah US/ton	23.625	23.095	-530	-2,24
CPO RM/ton	2.660	2.592	-67	-2,52



Mengecewakannya data GDP kuartal 1/2014 AS yang hanya tumbuh 0,1% ditengah turunnya unemployment rate AS menjadi 6,3% dan naiknya Nonfarm Payrolls April menjadi 288.000 unit yang artinya peluang untuk mempercepat kenaikan Fed Rfate lebih terbuka, menjadi faktor harga komoditas berjatuh selama seminggu lalu seperti: Minyak Mentah -0,83% menjadi US\$99,76/barrel, Nikel -0,95% menjadi US\$18,270/ton, Timah -2,24% menjadi US\$23,095/ton DAN CPO -0,4% menjadi RM 2.592/ton.

**"THREE MAIN FOCUS FOR THIS WEEK: YELLEN STATEMENT, Q1 2014 FINANCIAL STATEMENT AND UKRAINE CIVIL WAR"**



**Wall Street dalam pekan ini**

Setelah seminggu lalu, DJIA menguat, secara umum ada 3 masalah besar yang perlu mendapat perhatian, salah satunya ada 75 emiten dalam Indeks S&P 500 akan merelease LK Q1/2014 diantaranya: Pfizer, AIG, Disney, Tesla, Wendy's. Fokus ke-2 tertuju atas data ekonomi yang akan direlease: ISM, Fed Chair Janet Yellen testifies before Joint Economic Committee, Fed Chair Yellen testifies before Senate Budget Committee serta data China manufacturing dan services PMI serta European Central Bank rate meeting.

Fokus ke-3 adalah bagaimana kelanjutan pertempuran antara tentara Ukraina dan pemberontak pro Rusia terlebih PM interim Ukraina Arseniy Yatseniuk Kamis lalu mengatakan Ukraina memasuki masa "MOST DANGEROUS 10 days" sejak kemerdekaan Ukraina di 1991 terlebih Minggu, 11 May separatist pro Rusia yang telah menguasai kantor pemerintahan di beberapa kota di Donetsk dan Lugansk berencana melakukan Referendum untuk merdeka dan kemudian melakukan unifikasi dengan Rusia.

**Upcoming US Economic Data yang diumumkan Senin (05/05) - Jumat (09/05)**

May 05

Earnings: Pfizer, AIG, Tenet Healthcare, Anadarko Petroleum, CareFusion, Tableau Software, Tyson Foods  
ISM non-manufacturing  
Senior Loan Officer Survey

May 06

Earnings: Disney, Whole Foods, Electronic Arts, Henry Schein, Mosaic, Rowan Cos, FireEye, Potbelly, Groupon, Sunoco Logistics, American Financial Group, First Solar, Marathon Oil, Agrium, CBOE Holdings, UBS, DirectTV, Discovery Communications, Holly Frontier  
International trade  
Fed Gov. Jeremy Stein

May 07

Earnings: A-B InBev, Softbank, Mondelez International, Tesla, Siemens, Chesapeake Energy, Allergan, Duke Energy, Hertz Global, Devon Energy, ING Group, Tim Hortons, Keuring Green Mountain, AOL, Sotheby's, Prudential Financial, Transocean, Molson Coors, Solar City, Zillow, Sprout's Farmers Market  
Productivity and costs  
Fed Chair Janet Yellen testifies before Joint Economic Committee on economy  
Consumer credit

May 08

Earnings: Priceline.com, Toyota, AMC Networks, Regeneron Pharma, Scripps, Wendy's, Monster Beverage, News Corp, CBS, Rocket Fuel, Shutterstock, Dish Networks, Liberty Media, Dean Foods, Precision Castparts, Symantec, Nvidia, Intercontinental Exchange, Apache  
Chicago Fed President Charles Evans at Chicago Fed conference  
Weekly jobless claims  
Fed Gov. Daniel Tarullo at Chicago Fed conference  
Fed Chair Yellen testifies before Senate Budget Committee on economic outlook  
St. Louis Fed President James Bullard at 2 p.m. in St. Louis

May 09

Wholesale Trade  
JOLTs  
Minneapolis Fed President Narayana Kocherlakota  
Earnings: Ralph Lauren, ArcelorMittal, Telefonica, Petrobras, Echostar, Liberty Interactive, Alcatel-Lucent

## Top Picks (1)

### PT GUDANG GARAM Tbk (GGRM)

Last Price Rp 57.800  
 Target Price Rp 59.950 (Target Price end of year 2014)

#### Reason

##### Kinerja Kuartal 1 Tahun 2014:

- Net Revenue naik +23,99% menjadi Rp 15,67 triliun;
- Operating Profit naik +42,2% menjadi Rp 2,2 triliun;
- Profit before tax naik +35,11% menjadi Rp 1,91 triliun;
- Net Profit naik +37,03% menjadi Rp 1,43 triliun;
- Cash & Cash Equivalent naik +28,53% menjadi Rp 1,56 triliun;
- Debt Equity Ratio menjadi 0,7x
- Gross Profit Margin menjadi 20,77%
- Operating Profit Margin menjadi 14,05%
- Net Profit Margin menjadi 9,16%
- ROE menjadi 4,65%
- ROA menjadi 2,73%

##### Proyeksi Kinerja Full Year 2014:

- Net Revenue menjadi Rp 63 triliun;
- Operating Profit Rp 9 triliun;
- Profit before tax Rp 8 triliun;
- Net Profit Rp 6 triliun;
- BV Rp 19.241
- EPS Rp 74,52
- PER 20,1x
- PBV 3,12x



## Top Picks (2)

### PT Astra Agro Lestari Tbk (AALI)

Last Price Rp 29.675  
 Target Price Rp 32.500 (Target Price End of Year 2014)

#### Reasons:

- Didorong oleh kenaikan produksi TBS Perseroan dan pembelian TBS dari pihak ketiga, produksi CPO Perseroan pada kuartal I/ 2014 mengalami pertumbuhan sebesar 14,6% yaitu dari 352.093 ton menjadi 403.383 ton. Produksi TBS Perseroan mencapai 1,29 juta ton, naik 6,7% dengan yield sebesar 5,19 ton TBS/ ha, meningkat 1,4% dari 5,12 ton TBS/ ha pada tahun sebelumnya.
- Perseroan juga tengah serius mengembangkan bisnis perkebunan karet. Tahun ini, Perseroan berencana menanam pohon karet baru seluas 2.000 ha. Bisnis ini adalah untuk mendukung grup usaha Astra lainnya yakni PT Astra Otoparts Tbk (AUTO).
- Rasio utang terhadap modal atau *debt to equity ratio* (DER) Perseroan sebesar 0,46 kali. Sedangkan DER industri adalah sebesar 1,17 kali.
- Tingkat pengembalian modal atau *return on equity* (ROE) Perseroan mencapai 28,38%. Rata-rata ROE industri kelapa sawit mencapai 8,09%.
- Rasio harga terhadap laba bersih atau *price to earning ratio* (PER) Perseroan sebesar 14,7 kali. Angka ini lebih rendah dari PER industri yang sebesar 16,78 kali.

#### Kinerja Q1/ 2014:

- Pendapatan Perseroan Q1/ 2014 mengalami peningkatan 38,4% menjadi Rp 8,95 triliun dibandingkan periode yang sama tahun sebelumnya yang sebesar Rp 6,46 triliun.
- Laba Usaha Q1/ 2014 mengalami peningkatan 137% menjadi Rp1,1 triliun dibandingkan periode yang sama tahun sebelumnya yang sebesar Rp461,85 miliar.
- Laba Bersih Perseroan Q1/ 2014 mengalami peningkatan 120,2% menjadi Rp 784,6 miliar dibandingkan periode yang sama tahun sebelumnya yang sebesar Rp 356,4 miliar.

P/BV 2014F 4,73x  
 PE 2014F 21,87x  
 EPS 2014F Rp 1486



## Top Picks (3)

### Bank Central Asia (BBCA)

Last Price Rp 10.975

Target Price Rp 12.750 (Target Price end of year 2014)

#### Corporate's Financial Performance Q1-2014 vs Q1-2013

- Pendapatan bunga bersih NAIK +26.6% yakni sebesar Rp 7,629 miliar
- Pendapatan non bunga NAIK +30% yakni Rp 2,120 miliar
- Laba bersih NAIK +26,7% yakni sebesar Rp 3,665 miliar
- Kredit NAIK +19,70% yakni sebesar Rp 317,191 miliar
- Dana Pihak Ketiga (DPK) NAIK 10,6% yakni sebesar Rp 406,799 miliar
- CAR NAIK 1,1% yakni sebesar 17,7%
- NPL gross 0,1% yakni sebesar 0,5%
- ROE NAIK 0,6% yakni sebesar 22,3%
- NIM NAIK 0,6% yakni sebesar 6.5%
- LDR NAIK 6% yakni sebesar 77.1%

#### Corporate's Update

- Secara umum, Perseroan mampu membukukan kinerja yang baik diantaranya laba bersih Rp 3,7 triliun selama kuartal I-2014, tumbuh 26,7% dibandingkan kuartal I tahun lalu yang sebesar Rp 2,9 triliun. Kenaikkan laba bersih itu diantaranya ditopang oleh peningkatan pendapatan operasional tersebut terutama didorong oleh kenaikan margin bunga bersih (*net interest margin/NIM*) yang meningkat 60bps menjadi 6,5% per akhir Maret 2014. Kenaikkan NIM disebabkan oleh adanya kenaikan suku bunga kredit dan besarnya volume kredit Perseroan pada kuartal I tahun ini.
- Tercatat di tahun 2013 Perseroan mendapatkan beberapa awards diantaranya, Excellent Service Experience Award (ESEA) 2014, Indonesia's Most Admired Companies (IMAC) 2014, Top Brand Award 2014, Idea Rumah Award 2014 kategori Mortgage Provider Banks, The International Excellence in Retail Financial Service Awards 2014, Indonesia Bank Loyalty Award (IBLA) 2014, dll.

EPS (ttm) Rp 610,1954

EPS 2014F Rp 652,5090

PE Ratio (ttm) 18,0270

PE Ratio 2014F 16,8580



## Top Picks (4)

### PT XL Axiata Tbk (EXCL)

Last Price Rp 5.025

Target Price Rp 5.400 (Target Price End of Year 2014)

#### **Reasons :**

- Pertumbuhan industri telekomunikasi pada 2014 diharapkan mampu berada di kisaran 8% - 10%. Secara umum, prospek kinerja emiten akan terus meningkat terutama didorong oleh masih tingginya minat masyarakat terhadap gadget dan pertumbuhan bisnis layanan data yang diperkirakan naik sekitar 55% dari tahun lalu.
- Bisnis layanan data masih memiliki ruang yang besar untuk tumbuh, karena penetrasi layanan data secara *mobile* masih di bawah 50%, apabila dibandingkan penetrasi kartu seluler yang sudah mencapai 100% dari populasi penduduk Indonesia.
- Walaupun margin sektor telekomunikasi dari bisnis *voice* dan *sms* menipis, namun diperkirakan margin layanan data (*broadband*) akan terus meningkat karena adanya perkembangan teknologi yang membuat layanan komunikasi dalam bentuk data mendominasi proses komunikasi saat ini.
- Diperkirakan pada tahun 2014 Perseroan mampu membukukan pendapatan naik 28% menjadi Rp 27,19 triliun dan berhasil membukukan laba bersih Rp 1.74 triliun.
- Perseroan tahun ini mengalokasikan belanja modal Rp7 triliun yang sebagian besar untuk mendukung bisnis layanan data dan biaya merger PT Axis Telecom Indonesia.

#### **Kinerja 2013 :**

- Penjualan Perseroan di tahun 2013 meningkat sebesar 1,4% menjadi Rp21,27 triliun dibandingkan periode yang sama tahun sebelumnya yang sebesar Rp 20,97 triliun. Kenaikan tipis tersebut didorong oleh pendapatan dari bisnis data.
- Perseroan mencatat laba tahun berjalan yang dapat didistribusikan kepada pemilik perusahaan sepanjang 2013 sekitar Rp1,032 triliun, turun 63% dibanding periode tahun sebelumnya.
- Adapun total utang perseroan sepanjang 2013 sebesar Rp 24,98 triliun, juga naik 24% dibandingkan periode tahun sebelumnya. Kemudian jumlah pelanggan seluler tercatat meningkat 32% dari 45,8 juta pada 2012 menjadi 60,5 juta pelanggan.

PER 2014P 45,25x

PBV 2014P 3,05x

**Edwin J. Sebayang**

edwin.sebayang@mncsecurities.com  
Mining, Energy, Company Groups

**Head of Research**

Ext.260

**Reza Nugraha**

reza.nugraha@mncsecurities.com  
Cement, Transportation, Infrastructure, Property

**Research**

Ext.261

**Dian Agustina**

dian.agustina@mncsecurities.com  
Plantation, Pharmacy

**Research**

Ext.262

**Victoria Venny**

victoria.setyaningrum@mncsecurities.com  
Telecommunication

**Research**

Ext.263

**Zabrina Raissa**

zabrina.raissa@mncsecurities.com  
Banking

**Research**

Ext.264

## MNC Securities

MNC Tower Lt.4

Jl. Kebon Sirih No.17-19 Jakarta 10340

Phone 021-3922000 Fax 021-39836857

**Disclaimer**

This research report has been issued by PT MNC Securities It may not be reproduced or further distributed or published, in whole or in part, for any purpose. PT MNC Securities has based this document on information obtained from sources it believes to be reliable but which it has not independently verified; PT MNC Securities makes no guarantee, representation or warranty and accepts no responsibility to liability as to its accuracy or completeness. Expression of opinion herein are those of the research department only and are subject to change without notice. This document is not and should not be construed as an offer or the solicitation of an offer to purchase or subscribe or sell any investment. PT MNC Securities and its affiliates and/or their offices, directors and employees may own or have positions in any investment mentioned herein or any investment related thereto and may from time to time add to or dispose of any such investment. PT MNC Securities and its affiliates may act as market maker or have assumed an underwriting position in the securities of companies discusses herein (or investment related thereto) and may sell them to or buy them from customers on a principal basis and may also perform or seek to perform investment banking or underwriting services for or relating to those companies

**MNC Tower - Jakarta**  
 Jl. Kebon Sirih No 17-19  
 Jakarta 10340  
 Telp. 021- 3928333  
 Fax. 021-3919930  
 HP. 0888 800 9138  
**Yelly Syofita**  
 branch@bhakti-investama.com

**INDOVISION - Jakarta**  
 Wisma Indovision Lantai Dasar  
 Jl Raya Panjang Z / III  
 Jakarta 11520  
 Telp. 021-5813378 / 79  
 Fax. 021-5813380  
 HP. 0815 1650 107  
**Denny Kurniawan**  
 bhaktiindovision@yahoo.co.id  
 dennykurniawan78@yahoo.co.id

**KEMAYORAN - Jakarta**  
 Jl. Landasan Pacu Utara Selatan Blok A1, Kav. 2  
 Apartemen Mediterania Palace, Ruko C/OR/M  
 Kemayoran, Jakarta 10630  
 Telp. (021) 30044599  
**Ponirin Johan**  
 mnc.jakpus@ymail.com

**OTISTA - Jakarta**  
 Jl. Otista Raya No.31A  
 Jakarta Timur  
 Telp. (021) 29360105  
 FAX. (021) 29360106  
**Fauziah/Nadia**  
[Otista\\_msec.otista@mncsecurities.com](mailto:Otista_msec.otista@mncsecurities.com)

**MEDAN**  
 Jl. Karantina No 46  
 Kel. Durian, Kec Medan Timur  
 Medan 20235  
 Telp. 061-6641905

**Bandung**  
 Jl. Gatot Subroto No. 2  
 Bandung - 40262  
 Telp No. 022- 733 1916-17  
 Fax No. 022- 733 1915  
 Bismar / Dimas Panji  
[bandung@mncsecurities.com](mailto:bandung@mncsecurities.com)  
[msec.mitra@yahoo.com](mailto:msec.mitra@yahoo.com)

**DENPASAR**  
 Gedung Bhakti Group  
 ( Koran Seputar Indonesia )  
 Jl. Diponegoro No. 109  
 Denpasar - 80114  
 Telp. 0361-264569  
 Fax. 0361-264563

**Sentul - Bogor**  
 Jl. Ir. H. Djuanda No. 78  
 Sentul City,  
 Bogor - 16810  
 Telp. 6221- 87962291 - 93  
 Fax. 6221- 87962294  
 Hari Retnowati  
[chandrajayapatiwiri@hotmail.com](mailto:chandrajayapatiwiri@hotmail.com)

**Semarang\_Pojok BEI**  
 Univ Dian Nuswantoro  
 Telp . (024) 356 7010  
**Gustav Iskandar**

**Bandar Lampung**  
 Jl. Brigjen Katamso No. 12  
 Tanjung Karang, Bandar Lampung 35111  
 Tel. (0721) 251238 DEALING  
 Tel. (0721) 264569 CSO  
[felixkrn@gmail.com](mailto:felixkrn@gmail.com)

**MANGGA DUA - Jakarta**  
 Arkade Belanja Mangga Dua  
 Ruko No. 2  
 Jl Arteri Mangga Dua Raya  
 Jakarta 10620  
 Telp. 021-6127668  
 Fax. 021-6127701  
 HP. 0812 910 0807  
**Yenny Mintarjo**  
 jessie@cbn.net.id  
[bhaktisecurities\\_m2@yahoo.com](mailto:bhaktisecurities_m2@yahoo.com)

**GAJAH MADA - Jakarta**  
 Mediterania Gajah Mada Residence  
 Unit Ruko TUD 12  
 Jl. Gajah Mada 174  
 Telp. ( 021 ) 63875567  
 ( 021 ) 63875568  
**Anggraeni**  
[msec.gm@bhakti-investama.com](mailto:msec.gm@bhakti-investama.com)

**KELAPA GADING - Jakarta**  
 Komplek Bukit Gading Mediterania  
 Jl. Boulevard BGR Blok A/12 Kelapa Gading Barat  
 Jakarta Utara 14240  
 Telp. 021-45842111  
 Fax . 021-45842110  
**Andri Muharizal Putra**  
 yaujkt@cbn.net.id  
 djatiye\_yr@yahoo.co.id

**SURABAYA**  
 GEDUNG ICBC CENTER  
 JL. BASUKI RAHMAT 16-18  
 SURABAYA  
 TELP. 031-5317929  
 HP. 0888 303 7338  
**ANDRIANTO WIJAYA**  
[bhakti.sby@gmail.com](mailto:bhakti.sby@gmail.com)  
[andriantowi@yahoo.com](mailto:andriantowi@yahoo.com)

**MALANG**  
 Jl. Pahlawan TRIP No. 9  
 Malang 65112  
 Telp. 0341-567555  
 Fax. 0341-586086  
 HP. 0888 330 0000  
**Lanny Tjahjadi**  
[bsmalang@gmail.com](mailto:bsmalang@gmail.com)  
[bsmalang@yahoo.com](mailto:bsmalang@yahoo.com)

**MAGELANG**  
 Jl. Kempaka No. 8 B  
 Komp. Kyai Langgeng  
 Kel. Jurang Ombo, Magelang 56123  
 Telp. 0293-313338  
 0293-313468  
 Fax. 0293-313438  
 HP. 0888 282 6180  
**Deddy Irianto**  
[bhaktimgl@yahoo.com](mailto:bhaktimgl@yahoo.com)

**MAKASSAR**  
 Jl. Lanto Dg Pasewang No. 28 C  
 Makassar - Sulawesi Selatan  
 Kompleks Rukan Ratulangi  
 Blok. C12-C13  
 Jl. DR. Sam Ratulangi No. 7  
 Makassar - 90113  
 Telp. 0411-858516  
 Fax. 0411-858526  
 Fax. 0411 - 850913  
**Daniel R. Marsan**  
 email: denicivil@gmail.com

**TEGAL**  
 Jl. Ahmad Yani No 237  
 Tegal  
 Telp. 0283 - 335 7768  
 Fax. 0283 - 340 520  
**Tubagus Anditra/ Aprilia**  
[bstegal08@yahoo.com](mailto:bstegal08@yahoo.com)

**Semarang\_Pojok BEI**  
 Universitas Stikubank  
 Telp . (024) 841 4970  
**Gustav Iskandar**

**Manado**  
 Jl. Pierre Tendean  
 Komp Mega Mas Blok 1 D No.19  
 Tel. (0431) 877888  
 Fax. (0431) 876222  
[msec.manado@mncsecurities.com](mailto:msec.manado@mncsecurities.com)

**SURYO - Jakarta**  
 Jl. Suryo No. 20  
 Senopati  
 Jakarta Selatan  
 Telp. ( 021 ) 72799989  
 Fax. ( 021 ) 72799977  
**Suta Vanda Syafriil**  
[suta.vanda@bhakti-investama.com](mailto:suta.vanda@bhakti-investama.com)

**TAMAN PERMATA BUANA - Jakarta**  
 Ruko Taman Permata Buana  
 Jalan Pulau Bira D1 No. 26  
 Jakarta 11610  
 Telp. 021-5803735  
 Fax . 021-58358063  
**Kie Henny Roosiana**  
[bsec.pb@gmail.com](mailto:bsec.pb@gmail.com)  
[kieroos@yahoo.com](mailto:kieroos@yahoo.com)

**GANDARIA - Jakarta**  
 Jl. Iskandar Muda No. 9 A  
 Arteri Pondok Indah (depan Gandaria City)  
 Jakarta 12240  
 Telp. (021) 7294243, 7294230  
 Fax. (021) 7294245  
**A. Dwi Supriyanto**  
[antondwis@ymail.com](mailto:antondwis@ymail.com)

**Sby-Sulawesi**  
 Jl. Sulawesi No. 60  
 Surabaya 60281  
 Telp. 031-5041690  
 Fax. 031-5041694  
 HP. 0812 325 2868  
**Lius Andy H.**  
[lius.ah@gmail.com](mailto:lius.ah@gmail.com)  
[lius\\_andy@yahoo.com](mailto:lius_andy@yahoo.com)

**SOLO**  
 Jl. Dr. Rajiman 64 / 226  
 Solo  
 Telp. (0271) 642722,  
 631662, 633707  
 Fax. (0271) 637726  
**Tindawati**  
**LY. Lennywati**  
[bcisol@yahoo.com](mailto:bcisol@yahoo.com)

**SEMARANG**  
 Rukan Mutiara Marina No. 36 Lt. 2  
 Kav. 35 - 36  
 Semarang  
 Telp. 024-76631623  
 Fax. 024-76631627  
**Widyastuti**  
[bsec\\_smg@yahoo.co.id](mailto:bsec_smg@yahoo.co.id)

**BATAM**  
 Hotel Nagoya Plaza  
 Jl. Imam Bonjol No. 3-4  
 Lubuk Baja, Batam 29432  
 Telp. 0778-459997  
 Fax. 0778-456787  
 HP. 0812 701 7917  
**Manan**  
[bs\\_batam@yahoo.com](mailto:bs_batam@yahoo.com)  
[bs\\_batam@gmail.com](mailto:bs_batam@gmail.com)

**PATI**  
 Jalan HOS Cokroaminoto Gang 2 No. 1  
 Pati - Jawa Tengah  
 Telp (0295) 382722  
 Faks (0295) 385093  
**Arie Santoso**  
[mnc.pati@gmail.com](mailto:mnc.pati@gmail.com)

**Balikpapan**  
 Jl. Jend Sudirman No.33  
 Balikpapan - Kaltim  
 Tel. (0542) 736259  
[rita.yulita@mncsecurities.com](mailto:rita.yulita@mncsecurities.com)

**Jambi**  
 Jl. GR. Djamin Datuk Bagindo No.7  
 Jambi  
 Telp : 0741-7554599/7075309  
 Jasman